

# สำนักวิทยบริการและเทคโนโลยีสารสนเทศ

มีการใช้ประโยชน์พื้นที่ 100 % ตามวัตถุประสงค์ที่กำหนดไว้

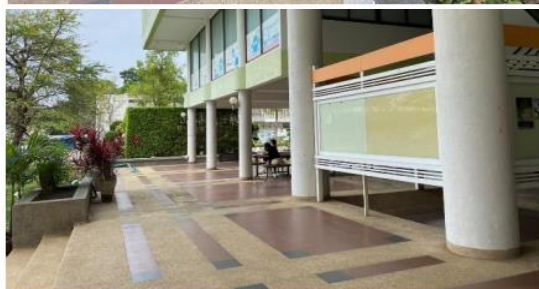



ประกาศสำนักวิทยบริการและเทคโนโลยีสารสนเทศ  
มหาวิทยาลัยเทคโนโลยีมณฑลอิสาน  
เรื่อง กำหนดบริบทองค์กรและขอบเขตการจัดการสิ่งแวดล้อม

ตามที่สำนักวิทยบริการและเทคโนโลยีสารสนเทศ มหาวิทยาลัยเทคโนโลยีราชมงคลอิสาน มีนโยบายที่จะพัฒนาองค์กรให้สอดคล้องกับความเป็นสำนักงานสีเขียว (Green Office) ตามนโยบาย มหาวิทยาลัยสีเขียว (Green University) เพื่อให้การดำเนินงานเกิดผลเป็นรูปธรรม มีประสิทธิภาพ และบรรลุ เป้าหมาย

อาศัยอำนาจตามความในมาตรา ๔๐ แห่งพระราชบัญญัติมหาวิทยาลัยเทคโนโลยีราชมงคล พ.ศ. ๒๕๔๘ จึงออกประกาศเรื่อง กำหนดบริบทองค์กรและขอบเขตการจัดการสิ่งแวดล้อม ดังนี้

- พื้นที่อาคารสำนักวิทยบริการและเทคโนโลยีสารสนเทศรวมพื้นที่รอบอาคารที่เข้ารับการประเมินสำนักงานสีเขียว (Green Office) ขนาด ๑๗,๖๖๒.๐๑ ตารางเมตร ประกอบด้วย
  - อาคาร ๑๒A จำนวน ๓ ชั้น พื้นที่ ๒,๘๓๕.๐๐ ตารางเมตร
  - อาคาร ๑๒B จำนวน ๖ ชั้น พื้นที่ ๗,๙๘๘.๐๐ ตารางเมตร
  - อาคาร ๑๒C จำนวน ๕ ชั้น พื้นที่ ๔,๓๔๘.๐๐ ตารางเมตร
  - ภายนอกอาคาร พื้นที่ ๒,๔๙๑.๐๑ ตารางเมตร
- กิจกรรมและพื้นที่ภายในอาคาร รวมไปถึงกิจกรรมภายนอกทั้งหมดที่เข้ามาปฏิบัติงานภายในอาคาร ได้แก่ ๑) พื้นที่สำนักงาน ๒) พื้นที่บริการ ๓) ห้องประชุม ได้แก่ ห้องประชุมมรดกอิสาน ห้องประชุมกัณหาภรณ์อิสาน ห้องประชุมเสตภาภรณ์อิสาน ๔) ห้องพิตภาภรณ์อิสาน ๕) ห้องปฏิบัติการคอมพิวเตอร์ ๖) ห้องมินิเธียเตอร์ ๗) ห้องกิจกรรมกลุ่ม ๘) ห้องเรียนอัจฉริยะ ๙) ห้องมัลติมีเดีย ๑๐) ห้องสตูดิโอและห้องควบคุม ๑๑) ห้องแม่ข่ายคอมพิวเตอร์ ๑๒) พื้นที่รับประทานอาหาร ๑๓) ทางหนีไฟ ทั้งนี้ ไม่รวมกิจกรรมที่บุคลากรของสำนัก ให้บริการนอกพื้นที่
- กิจกรรมและพื้นที่ภายนอกอาคาร ได้แก่ ๑) พื้นที่จอดรถ ๒) พื้นที่จุดรวมพล ๓) พื้นที่บ่อเกรอะ ๔) พื้นที่สวน ๕) พื้นที่เอนกประสงค์

จึงประกาศให้ทราบโดยทั่วกัน

ประกาศ ณ วันที่ ๑๖ กุมภาพันธ์ พ.ศ. ๒๕๖๖

(ผู้ช่วยศาสตราจารย์พรภัสสร อ่อนเกิด)  
ผู้อำนวยการ  
สำนักวิทยบริการและเทคโนโลยีสารสนเทศ





ประกาศสำนักวิทยบริการและเทคโนโลยีสารสนเทศ  
มหาวิทยาลัยเทคโนโลยีมณฑลอิสาน  
เรื่อง กำหนดบริบทองค์กรและขอบเขตการจัดการสิ่งแวดล้อม (ฉบับที่ ๒)

อนุสนธิตามประกาศสำนักวิทยบริการและเทคโนโลยีสารสนเทศ มหาวิทยาลัยเทคโนโลยี  
ราชมณฑลอิสาน เรื่อง กำหนดบริบทองค์กรและขอบเขตการจัดการสิ่งแวดล้อม ลงวันที่ ๑๖ กุมภาพันธ์  
๒๕๖๖ เพื่อให้ครอบคลุมบริบทองค์กรและขอบเขตการจัดการสิ่งแวดล้อม

อาศัยอำนาจตามความในมาตรา ๔๐ แห่งพระราชบัญญัติมหาวิทยาลัยเทคโนโลยี  
ราชมณฑล พ.ศ. ๒๕๔๘ จึงออกประกาศเรื่อง กำหนดบริบทองค์กรและขอบเขตการจัดการสิ่งแวดล้อม  
(ฉบับที่ ๒) ดังนี้

๑. พนักงานสำนักวิทยบริการและเทคโนโลยีสารสนเทศรวมทั้งหมดจำนวน ๕๓ คน  
ประกอบด้วย
  - ๑.๑ บุคลากร จำนวน ๔๗ คน
  - ๑.๒ พนักงานทำความสะอาด จำนวน ๖ คน

จึงประกาศให้ทราบโดยทั่วกัน

ประกาศ ณ วันที่ ๒๑ เมษายน พ.ศ. ๒๕๖๖

(ผู้ช่วยศาสตราจารย์พรภัสสร อ่อนเกิด)

ผู้อำนวยการ

สำนักวิทยบริการและเทคโนโลยีสารสนเทศ

แผนผังกำหนดพื้นที่รับผิดชอบของหน่วยงานภายใน  
มหาวิทยาลัยเทคโนโลยีราชมงคลธัญบุรี ศูนย์กลาง นครราชสีมา



- |   |  |
|---|--|
| <ul style="list-style-type: none"> <li>1 อาคารคณะบริหารธุรกิจ</li> <li>2 อาคารศูนย์ศิลปะวัฒนธรรม</li> <li>3 อาคารสาขาวิชาเทคโนโลยีมีเดีย</li> <li>4 อาคารสาขาวิชาวิศวกรรมโยธา</li> <li>5 อาคารสำนักงานคณะศิลปกรรม สาขาวิชาศิลปกรรม</li> <li>6 อาคารสาขาวิศวกรรมเครื่องจักรกลเกษตร</li> <li>7 อาคารสำนักงานกิจการสมาคมมหาวิทยาลัย</li> <li>8 อาคารสถาบันวิจัยและพัฒนา</li> <li>9 อาคารงานประชาสัมพันธ์และเผยแพร่</li> <li>10 อาคารสาขาวิชาวิศวกรรมเครื่องกล</li> <li>11 อาคารสำนักบริหารและเทคโนโลยีสารสนเทศ</li> <li>12 อาคารสาขาวิชาวิศวกรรมเครื่องกล</li> <li>13 อาคารสาขาวิชาออกแบบอุตสาหกรรม</li> <li>14 อาคารสาขาวิชาวิศวกรรมวัสดุ</li> <li>15 อาคารสำนักงานวิทยาลยันวิศวกรรมวิชาชีพ</li> <li>16 อาคารศูนย์การรับชมและถ่ายทอดความเป็น และปรับอากาศ</li> <li>17 อาคารสาขาวิชาวิศวกรรมไฟฟ้า</li> <li>18 อาคารสำนักงานอิเล็กทรอนิกส์ (โรงพิมพ์)</li> <li>19 อาคารณกประสงค์ (โรงพิมพ์)</li> <li>20 สนามกีฬากลาง มทร.ธัญบุรี</li> </ul> | <ul style="list-style-type: none"> <li>21 อาคารสาขาวิชาสถาปัตยกรรม</li> <li>22 อาคารกองพัฒนานักศึกษา สโมสรนักศึกษา</li> <li>23 อาคารยานพาหนะ</li> <li>24 อาคารโรงฝึกงานช่างยนต์ ช่างกลโรงงาน ช่างก่อสร้าง</li> <li>25 อาคารโรงอาหาร</li> <li>26 แผนกอาคารสถานที่ใหม่ (กำลังก่อสร้าง)</li> <li>27 อาคารศูนย์สมาคม</li> <li>28 อาคารหอพักสุคนทาวาสี</li> <li>29 อาคารหอพักภาควิชาเคมี</li> <li>30 อาคารหอพักพัฒนาธรรม</li> <li>31 อาคารฟลัดครอบครัว 40 หน่วยเก่า</li> <li>32 อาคารหอพักนักศึกษา</li> <li>33 อาคารปฏิบัติการคณะวิทยาศาสตร์ และศิลปศาสตร์</li> <li>34 อาคารสำนักส่งเสริมวิชาการและงานทะเบียน</li> <li>35 อาคารปฏิบัติการคณะวิศวกรรมศาสตร์ และสถาปัตยกรรมศาสตร์</li> <li>36 อาคารปฏิบัติการคณะศิลปกรรม และออกแบบอุตสาหกรรม</li> <li>37 อาคารฟลัด 40 หน่วยใหม่</li> <li>38 สถานที่ออกกำลังกาย</li> </ul> |
|---|--|

### หน่วยงานผู้รับผิดชอบ อาคารสถานที่

หน่วยงานผู้รับผิดชอบ
คณะวิศวกรรมศาสตร์และเทคโนโลยี
คณะสถาปัตยกรรมศาสตร์และศิลปกรรมสร้างสรรค์
คณะวิทยาศาสตร์และศิลปศาสตร์
คณะบริหารธุรกิจ
สำนักส่งเสริมวิชาการและงานทะเบียน
สำนักงานวิทยบริการและเทคโนโลยีสารสนเทศ / ประชาสัมพันธ์
สถาบันวิจัยและพัฒนา
กองพัฒนานักศึกษา
สำนักงานกิจการสมาคมมหาวิทยาลัย / สถาบันบริการวิชาการ (USI) / สถาบันชุมชนวันา
กองกลาง
ที่พักอาศัย

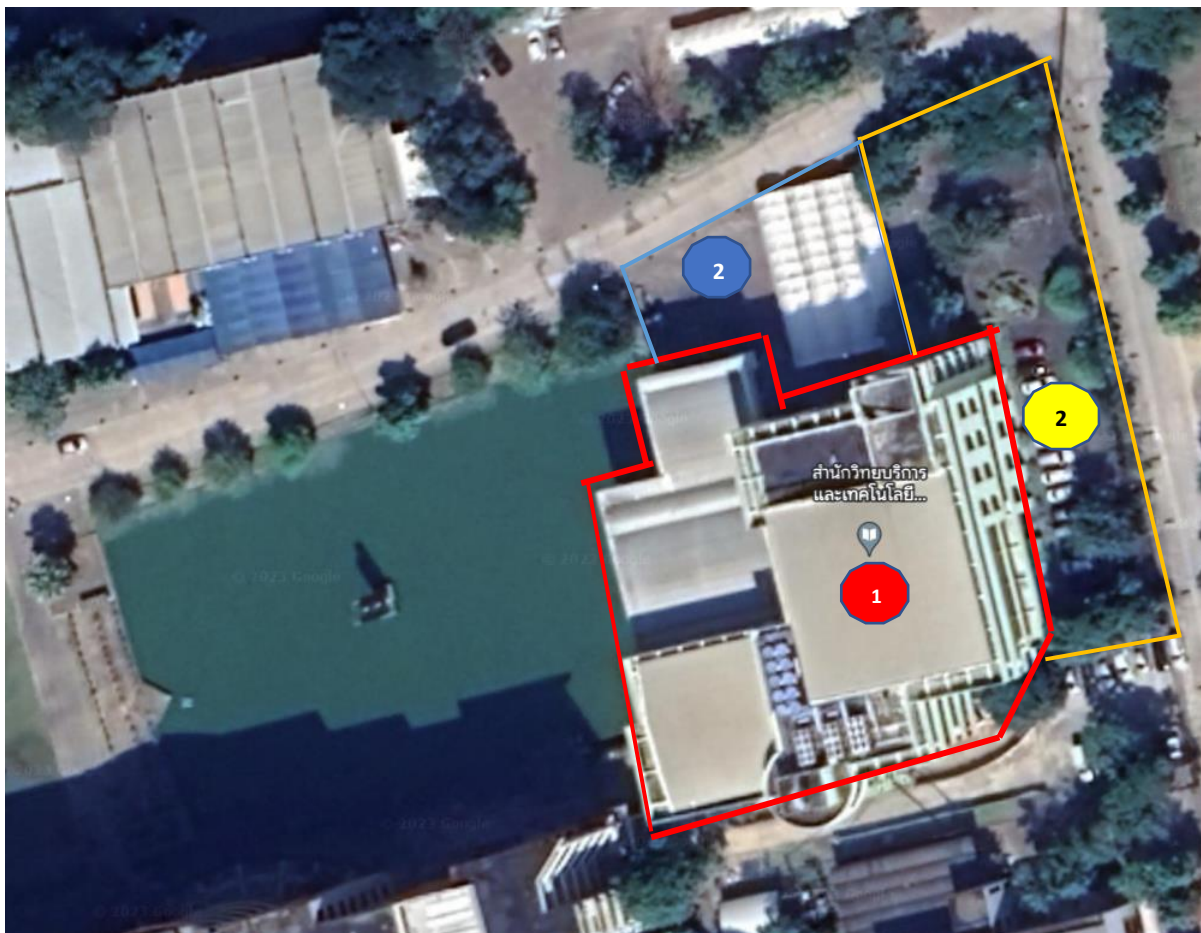

พื้นที่ปฏิบัติงาน

พื้นที่สีเขียว

พื้นที่ส่วนรวม

พื้นที่รอบนอกอาคาร ขนาดพื้นที่ 2,441 ตารางเมตร  
พื้นที่ใช้สอย 9,324.00 ตารางเมตร

# อาคารสำนักวิทยบริการและเทคโนโลยีสารสนเทศ ชั้นที่ 1

ขนาดพื้นที่ 2,904 ตารางเมตร

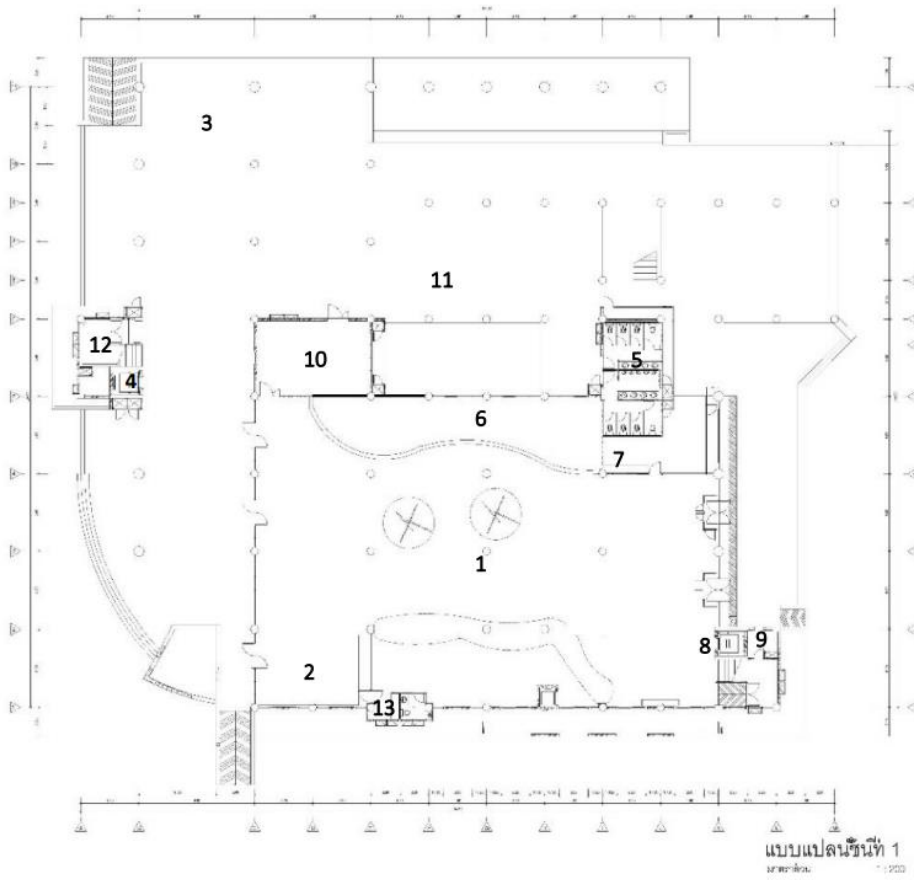

- |                                      |                                    |
|--------------------------------------|------------------------------------|
| 1. พื้นที่บริการห้องสมุด             | 9. ห้องเก็บของ                     |
| 2. พื้นที่รับประทานอาหาร/เครื่องดื่ม | 10. พื้นที่บริการห้องสมุด          |
| 3. พื้นที่เอนกประสงค์                | 11. ศูนย์หนังสือจุฬา (เดิม)        |
| 4. ลิฟต์โดยสาร                       | 12. ห้องเก็บของ                    |
| 5. ห้องน้ำชายและห้องน้ำหญิง          | 13. ห้องล้างภาชนะใส่อาหาร/ล้างแก้ว |
| 6. พื้นที่จัดแสดงนิทรรศการ           |                                    |
| 7. ห้องรับฝากของ                     |                                    |
| 8. ลิฟต์โดยสาร                       |                                    |

การกำหนดพื้นที่	หมายเลขที่พื้นที่
พื้นที่ทำงาน	1,6,7,10
พื้นที่รับประทานอาหาร/เครื่องดื่ม	2
พื้นที่ส่วนรวม	1,3,4,5,8,10
พื้นที่เฉพาะ	6,7,9,11,12



## อาคารสำนักวิทยบริการและเทคโนโลยีสารสนเทศ ชั้นที่ 2

ขนาดพื้นที่ 1,790 ตารางเมตร

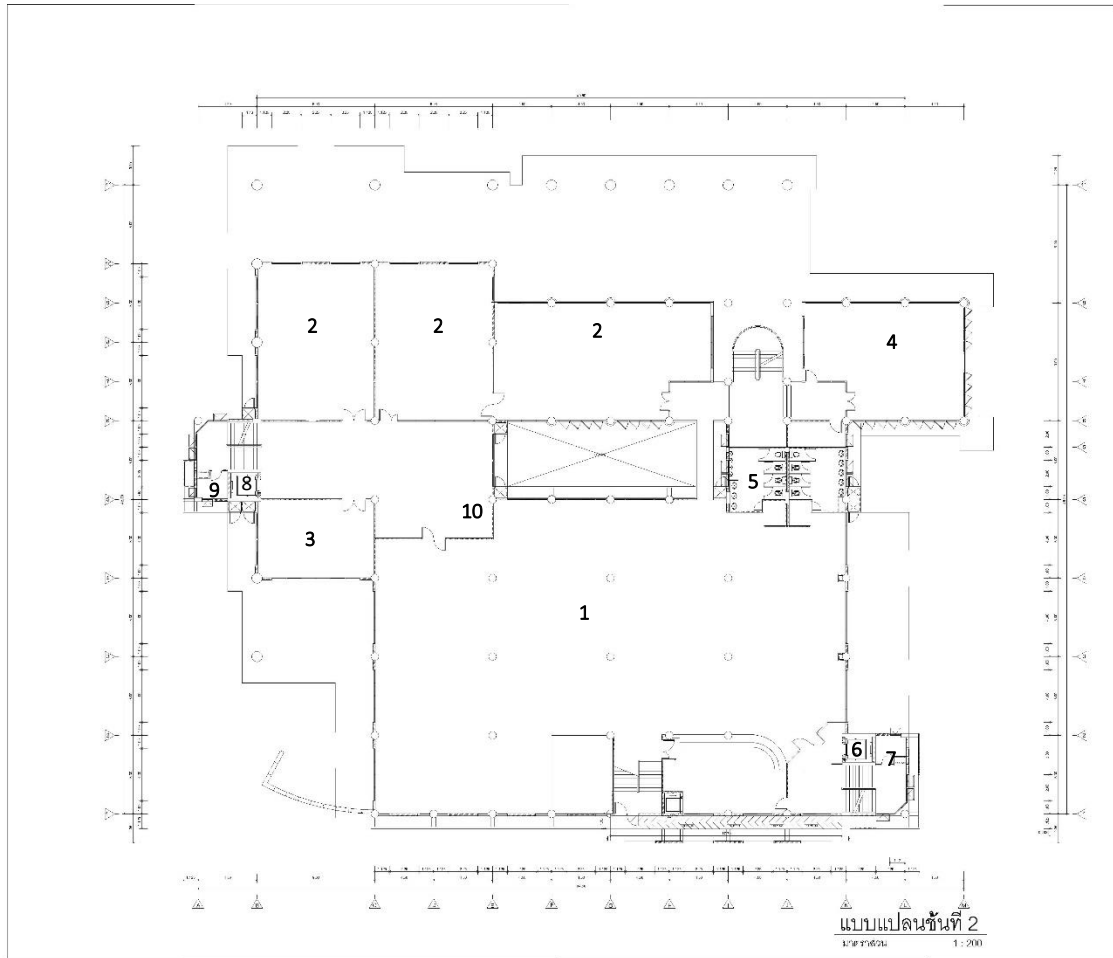

- |  |                              |
|--|------------------------------|
| 1. พื้นที่บริการห้องสมุด                   | 7. ห้องเก็บของ               |
| 2. พื้นที่บริการอุทยานศูนย์แห่งการเรียนรู้ | 8. ลิฟต์โดยสาร               |
| 3. ห้องประชุมกัณหาภรณ์อีสาน                | 9. ห้องเก็บของ               |
| 4. ห้องปิดาภรณ์อีสาน                       | 10. ห้องน้ำชายและห้องน้ำหญิง |
| 5. ห้องน้ำชายและห้องน้ำหญิง                |                              |
| 6. ลิฟต์โดยสาร                             |                              |

การกำหนดพื้นที่	หมายเลขที่พื้นที่
พื้นที่ทำงาน	1-4
พื้นที่รับประทานอาหาร/เครื่องดื่ม	-
พื้นที่ส่วนรวม	1-6,8,10
พื้นที่เฉพาะ	7,9

## อาคารสำนักวิทยบริการและเทคโนโลยีสารสนเทศ ชั้นที่ 3

ขนาดพื้นที่ 2,481 ตารางเมตร

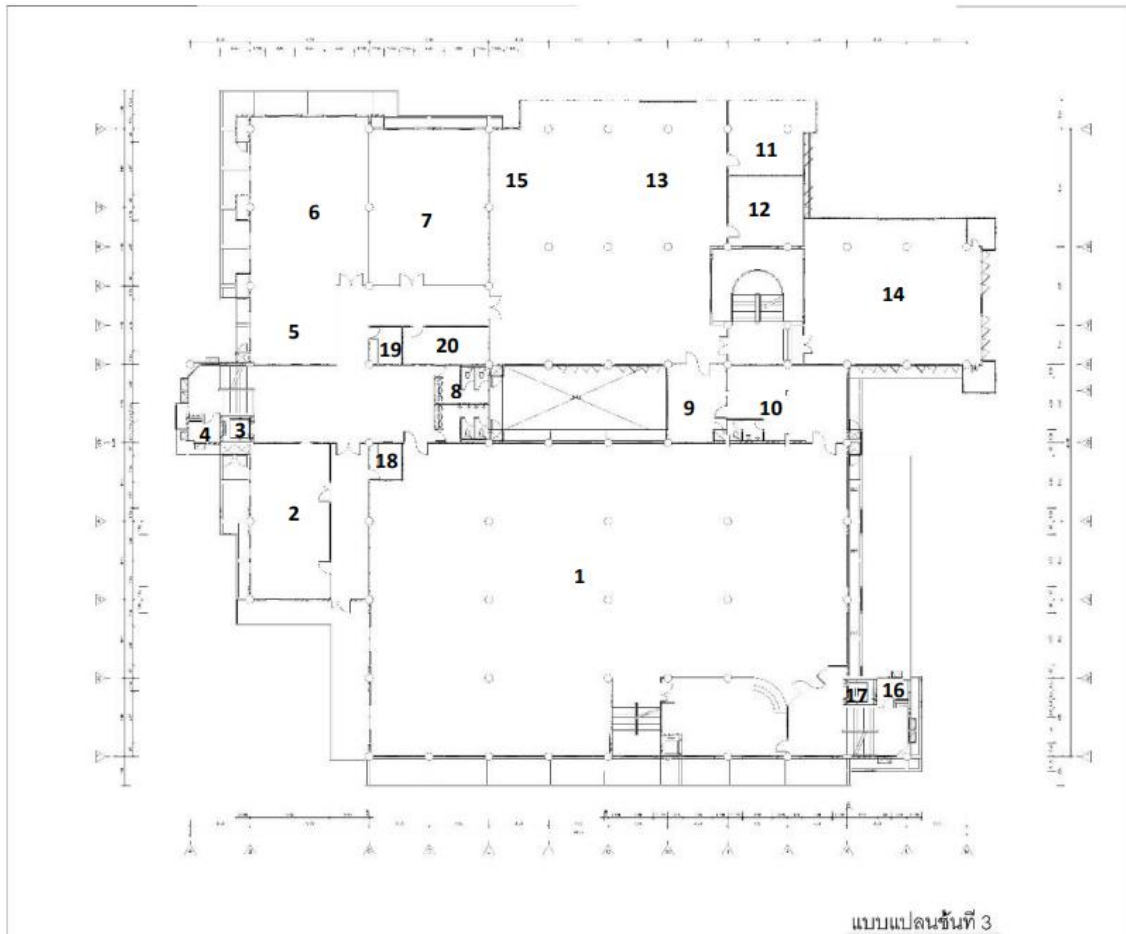

- |  |  |
|--|--|
| 1. พื้นที่บริการห้องสมุด                   | 11. ห้องบันทึกเสียง                                |
| 2. ห้องแม่ข่ายคอมพิวเตอร์                  | 12. ห้องควบคุม                                     |
| 3. ลิฟต์โดยสาร                             | 13. ห้องสตูดิโอ                                    |
| 4. ห้องเก็บของ                             | 14. สำนักงานงานเทคโนโลยีสารสนเทศ                   |
| 5. ห้องรับรอง                              | 15. ห้องประชุมเล็ก                                 |
| 6. ห้องปฏิบัติการคอมพิวเตอร์ A             | 16. ห้องเก็บของ                                    |
| 7. ห้องปฏิบัติการคอมพิวเตอร์ B             | 17. ลิฟต์โดยสาร                                    |
| 8. ห้องน้ำชายและห้องน้ำหญิง                | 18. ห้องเก็บอุปกรณ์ใส่อาหารและเครื่องดื่ม/ล้างแก้ว |
| 9. ห้องเก็บของ                             | 19. ห้องเก็บอุปกรณ์ใส่อาหารและเครื่องดื่ม/ล้างแก้ว |
| 10. พื้นที่พักรับประทานอาหาร / เครื่องดื่ม | 20. ห้องถ่ายเอกสาร                                 |

การกำหนดพื้นที่	หมายเลขที่พื้นที่
พื้นที่ทำงาน	1,6-7,14
พื้นที่พักรับประทานอาหาร / เครื่องดื่ม	18-19
พื้นที่ส่วนรวม	1,8,17
พื้นที่เฉพาะ	4-5,2,9,11-13,15



อาคารสำนักวิทยบริการและเทคโนโลยีสารสนเทศ ชั้นที่ 4  
 ขนาดพื้นที่ 1,747 ตารางเมตร

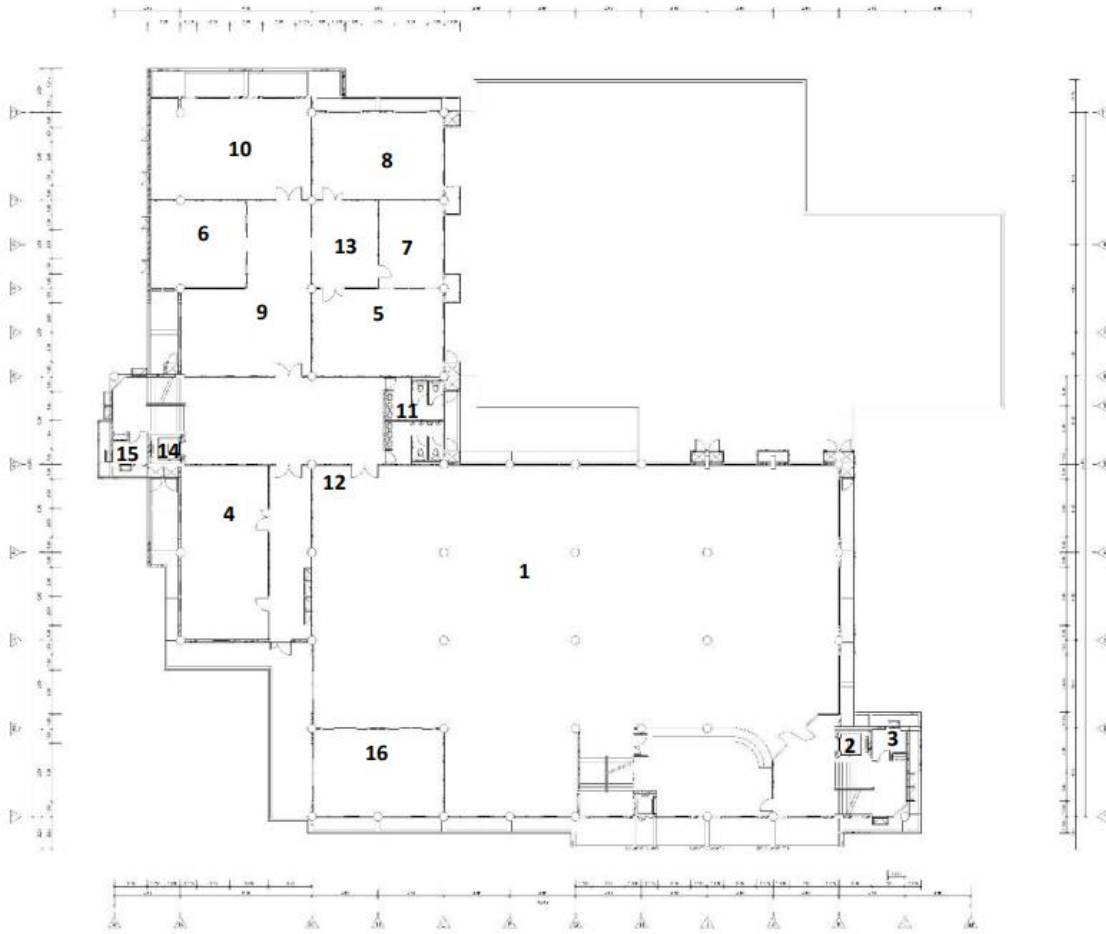

- |   |   |
|---|---|
| 1. พื้นที่บริการห้องสมุด  | 8. พื้นที่พักรับประทานอาหาร/เครื่องดื่ม               |
| 2. ลิฟต์โดยสาร  | 9. สำนักงานงานบริหารงานทั่วไป                         |
| 3. ห้องเก็บของ  | 10. ห้องรองผู้อำนวยการ/หัวหน้าสำนักงาน<br>ผู้อำนวยการ |
| 4. สำนักงานแผนงานอิเล็กทรอนิกส์<br>และเทคโนโลยีการศึกษา                 | 11. ห้องน้ำชายและหญิง                                 |
| 5. ห้องประชุมเสตาภรณ์อีสาน  | 12. ห้องเก็บอุปกรณ์ใส่อาหารและเครื่องดื่ม/ล้างแก้ว    |
| 6. ห้องผู้อำนวยการ<br>สำนักวิทยบริการและเทคโนโลยีสารสนเทศ               | 13. ห้องรับแขก  |
| 7. รองอธิการบดีฝ่ายเทคโนโลยีดิจิทัล สารสนเทศ<br>และกิจการสภามหาวิทยาลัย | 14. ลิฟต์โดยสาร                                       |
|   | 15. ห้องเก็บของ                                       |
|   | 16. ห้องสมาชิ   |

การกำหนดพื้นที่	หมายเลขที่พื้นที่
พื้นที่ทำงาน	1,4,5,9
พื้นที่พักรับประทานอาหาร / เครื่องดื่ม	8,12
พื้นที่ส่วนรวม	1,11,14
พื้นที่เฉพาะ	3,6,7,10,13,15-16

อาคารสำนักวิทยบริการและเทคโนโลยีสารสนเทศ ชั้นที่ 5  
 ขนาดพื้นที่ 1,850 ตารางเมตร

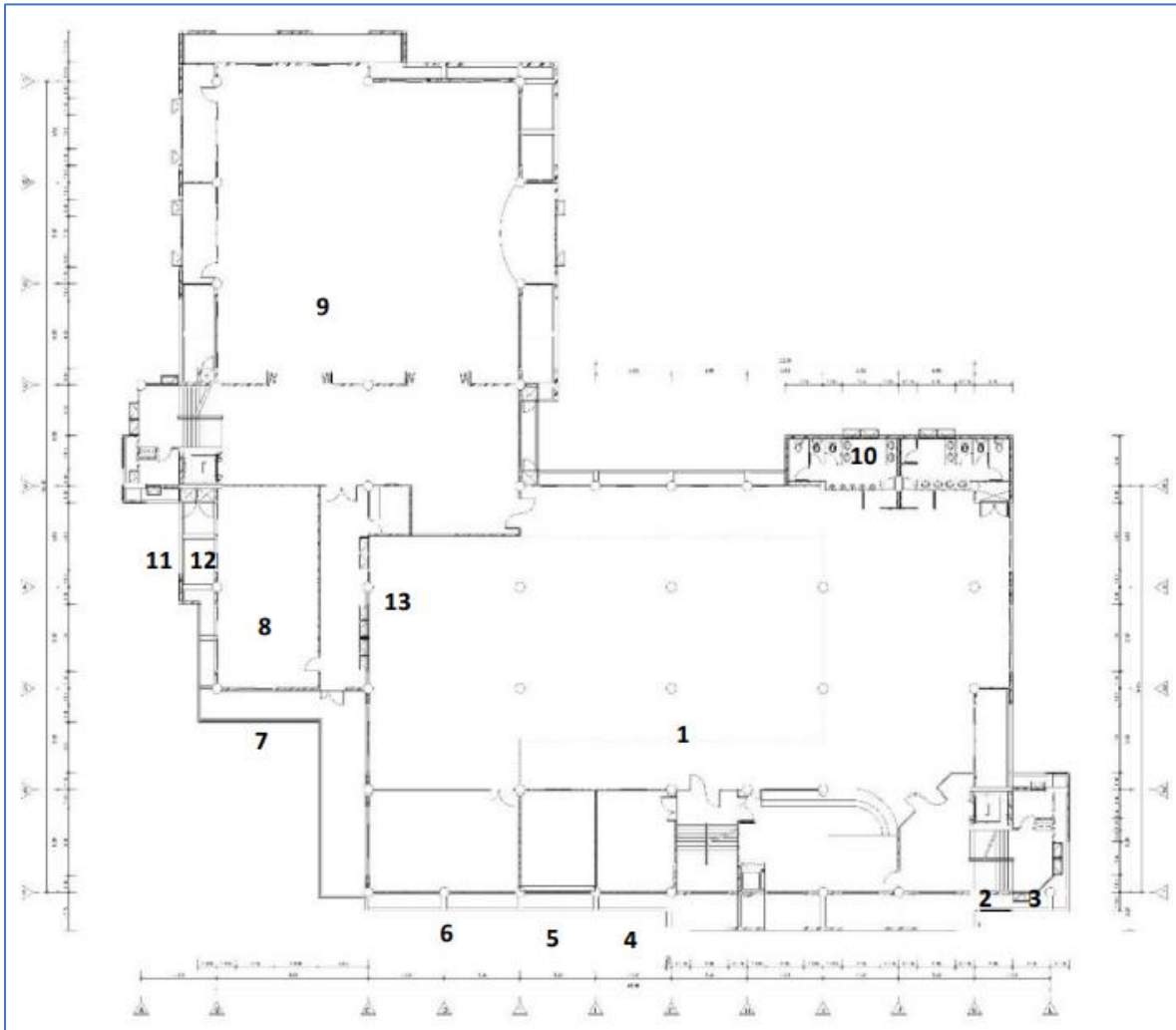

- |                          |  |
|--------------------------|--|
| 1. พื้นที่บริการห้องสมุด | 8. ห้องรับรอง  |
| 2. ลิฟต์โดยสาร           | 9. ห้องประชุมมรกตอีสาน                                 |
| 3. ห้องเก็บของ           | 10. ห้องน้ำชายและห้องน้ำหญิง                           |
| 4. ห้องพัฒนาระบบ         | 11. ห้องเก็บของ  |
| 5. ห้องกิจกรรมกลุ่ม      | 12. ลิฟต์โดยสาร  |
| 6. ห้องเรียนอัจฉริยะ 1   | 13. ห้องเก็บอุปกรณ์ใส่อาหารและเครื่องดื่ม/<br>ล้างแก้ว |
| 7. ห้องเก็บของ           |  |

การกำหนดพื้นที่	หมายเลขที่พื้นที่
พื้นที่ทำงาน	1,5-6,9
พื้นที่พักรับประทานอาหาร / เครื่องดื่ม	-
พื้นที่ส่วนรวม	2,5-6,9,10,12
พื้นที่เฉพาะ	3-4,7,8,11,13

อาคารสำนักวิทยบริการและเทคโนโลยีสารสนเทศ ชั้นที่ 6

ขนาดพื้นที่ 1,456 ตารางเมตร

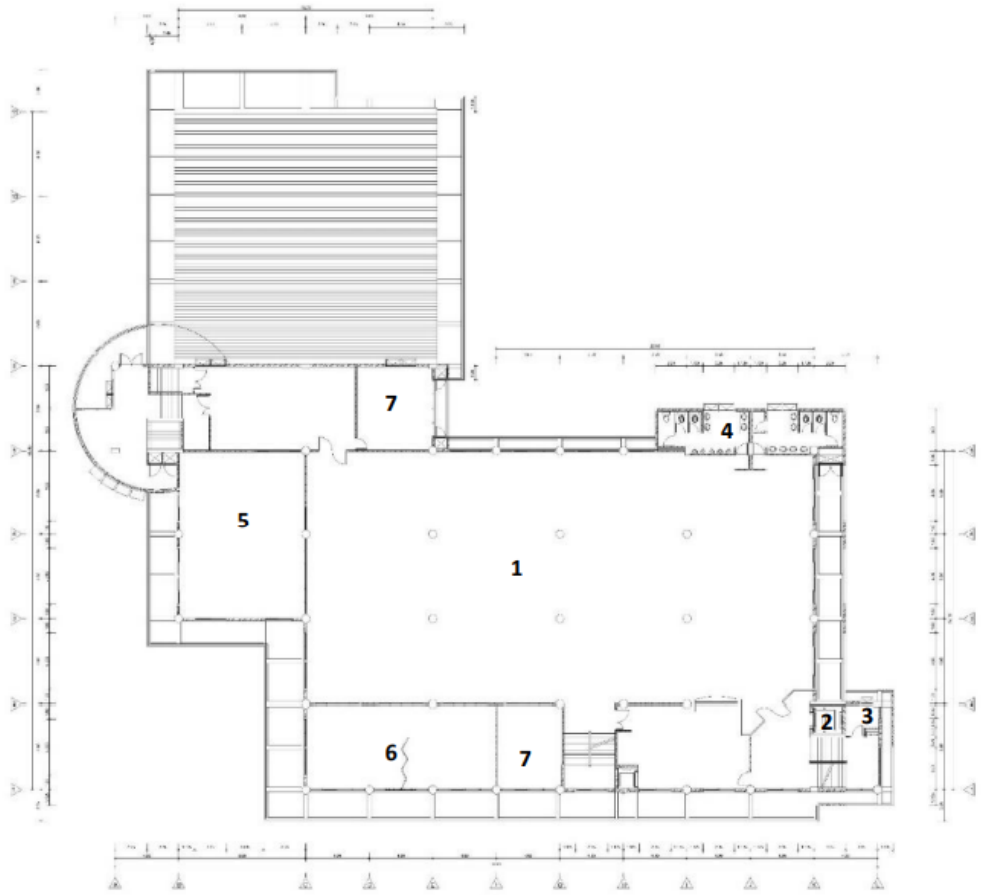

1. พื้นที่บริการห้องสมุด
2. ลิฟต์โดยสาร
3. ห้องเก็บของ
4. ห้องน้ำชายและหญิง
5. ห้องมินิเธียเตอร์
6. ห้องเรียนอัจฉริยะ 2
7. ห้องมัลติมีเดีย

การกำหนดพื้นที่	หมายเลขที่พื้นที่
พื้นที่ทำงาน	1,5-7
พื้นที่พักรับประทานอาหาร / เครื่องดื่ม	-
พื้นที่ส่วนรวม	2,4-7
พื้นที่เฉพาะ	3



อาคารสำนักวิทยบริการและเทคโนโลยีสารสนเทศ รอบนอกอาคาร

ขนาดพื้นที่ 2,441.01 ตารางเมตร

