



ประกาศสำนักวิทยบริการและเทคโนโลยีสารสนเทศ
มหาวิทยาลัยเทคโนโลยีมงคลอีสาน
เรื่อง กำหนดบริบทองค์กรและขอบเขตการจัดการสิ่งแวดล้อม

ตามที่สำนักวิทยบริการและเทคโนโลยีสารสนเทศ มหาวิทยาลัยเทคโนโลยีราชมงคลอีสาน มีนโยบายที่จะพัฒนาองค์กรให้สอดคล้องกับความเป็นสำนักงานสีเขียว (Green Office) ตามนโยบาย มหาวิทยาลัยสีเขียว (Green University) เพื่อให้การดำเนินงานเกิดผลเป็นรูปธรรม มีประสิทธิภาพ และบรรลุ เป้าหมาย

อาศัยอำนาจตามความในมาตรา ๔๐ แห่งพระราชบัญญัติมหาวิทยาลัยเทคโนโลยีราชมงคล พ.ศ. ๒๕๔๘ จึงออกประกาศเรื่อง กำหนดบริบทองค์กรและขอบเขตการจัดการสิ่งแวดล้อม ดังนี้

๑. พื้นที่อาคารสำนักวิทยบริการและเทคโนโลยีสารสนเทศรวมพื้นที่รอบอาคารที่เข้ารับการประเมินสำนักงานสีเขียว (Green Office) ขนาด ๑๗,๖๖๒.๐๑ ตารางเมตร ประกอบด้วย
 - ๑.๑ อาคาร ๑๒A จำนวน ๓ ชั้น พื้นที่ ๒,๘๓๕.๐๐ ตารางเมตร
 - ๑.๒ อาคาร ๑๒B จำนวน ๖ ชั้น พื้นที่ ๗,๙๘๘.๐๐ ตารางเมตร
 - ๑.๓ อาคาร ๑๒C จำนวน ๕ ชั้น พื้นที่ ๔,๓๙๘.๐๐ ตารางเมตร
 - ๑.๔ ภายนอกอาคาร พื้นที่ ๒,๔๔๑.๐๑ ตารางเมตร
๒. กิจกรรมและพื้นที่ภายในอาคาร รวมไปถึงกิจกรรมภายนอกทั้งหมดที่เข้ามาปฏิบัติงานภายในอาคาร ได้แก่ ๑) พื้นที่สำนักงาน ๒) พื้นที่บริการ ๓) ห้องประชุม ได้แก่ ห้องประชุมมรกต อีสาน ห้องประชุมกัญหาภรณ์อีสาน ห้องประชุมเศตภรณ์อีสาน ๔) ห้องปีตาภรณ์อีสาน ๕) ห้องปฏิบัติการคอมพิวเตอร์ ๖) ห้องมินิเธียเตอร์ ๗) ห้องกิจกรรมกลุ่ม ๘) ห้องเรียน อัจฉริยะ ๙) ห้องมัลติมีเดีย ๑๐) ห้องสตูดิโอและห้องควบคุม ๑๑) ห้องแม่ข่ายคอมพิวเตอร์ ๑๒) พื้นที่รับประทานอาหาร ๑๓) ทางหนีไฟ ทั้งนี้ ไม่รวมกิจกรรมที่บุคลากรของสำนัก ให้บริการนอกพื้นที่
๓. กิจกรรมและพื้นที่ภายนอกอาคาร ได้แก่ ๑) พื้นที่จอดรถ ๒) พื้นที่จุดรวมพล ๓) พื้นที่ บ่อเกรอะ ๔) พื้นที่สวน ๕) พื้นที่เอนกประสงค์

จึงประกาศให้ทราบโดยทั่วกัน

ประกาศ ณ วันที่ ๑๖ กุมภาพันธ์ พ.ศ. ๒๕๖๖

(ผู้ช่วยศาสตราจารย์พรภัสสร อ่อนเกิด)

ผู้อำนวยการ

สำนักวิทยบริการและเทคโนโลยีสารสนเทศ



ประกาศสำนักวิทยบริการและเทคโนโลยีสารสนเทศ
มหาวิทยาลัยเทคโนโลยีมณฑลอิสาน
เรื่อง กำหนดบริบทองค์กรและขอบเขตการจัดการสิ่งแวดล้อม (ฉบับที่ ๒)

อนุสนธิตามประกาศสำนักวิทยบริการและเทคโนโลยีสารสนเทศ มหาวิทยาลัยเทคโนโลยี
ราชมณฑลอิสาน เรื่อง กำหนดบริบทองค์กรและขอบเขตการจัดการสิ่งแวดล้อม ลงวันที่ ๑๖ กุมภาพันธ์
๒๕๖๖ เพื่อให้ครอบคลุมบริบทองค์กรและขอบเขตการจัดการสิ่งแวดล้อม

อาศัยอำนาจตามความในมาตรา ๔๐ แห่งพระราชบัญญัติมหาวิทยาลัยเทคโนโลยี
ราชมณฑล พ.ศ. ๒๕๔๘ จึงออกประกาศเรื่อง กำหนดบริบทองค์กรและขอบเขตการจัดการสิ่งแวดล้อม
(ฉบับที่ ๒) ดังนี้

๑. พนักงานสำนักวิทยบริการและเทคโนโลยีสารสนเทศรวมทั้งหมดจำนวน ๕๓ คน
ประกอบด้วย
 - ๑.๑ บุคลากร จำนวน ๔๗ คน
 - ๑.๒ พนักงานทำความสะอาด จำนวน ๖ คน

จึงประกาศให้ทราบโดยทั่วกัน

ประกาศ ณ วันที่ ๒๑ เมษายน พ.ศ. ๒๕๖๖

(ผู้ช่วยศาสตราจารย์พรภัสสร อ่อนเกิด)

ผู้อำนวยการ

สำนักวิทยบริการและเทคโนโลยีสารสนเทศ

แผนผังกำหนดพื้นที่รับผิดชอบของหน่วยงานภายใน
มหาวิทยาลัยเทคโนโลยีราชมงคลธัญบุรี ศูนย์กลาง นครราชสีมา



- | | |
|---|--|
| <ul style="list-style-type: none"> 1 อาคารคณะบริหารธุรกิจ 2 อาคารศูนย์ศิลปะวัฒนธรรม 3 อาคารสาขาวิชาเทคโนโลยีมีเดีย 4 อาคารสาขาวิชาวิศวกรรมโยธา 5 อาคารสำนักงานคณะศิลปกรรม สาขาวิชาศิลปกรรม 6 อาคารสาขาวิศวกรรมเครื่องจักรกลเกษตร 7 อาคารสำนักงานกิจการสมาคมมหาวิทยาลัย 8 อาคารสถาบันวิจัยและพัฒนา 9 อาคารงานประชาสัมพันธ์และเผยแพร่ 10 อาคารสาขาวิชาวิศวกรรมเครื่องกล 11 อาคารสำนักบริหารและเทคโนโลยีสารสนเทศ 12 อาคารสาขาวิชาวิศวกรรมเครื่องกล 13 อาคารสาขาวิชาออกแบบอุตสาหกรรม 14 อาคารสาขาวิชาวิศวกรรมวัสดุ 15 อาคารสำนักงานวิทยาสานวัตกรรมวิชาชีพ 16 อาคารศูนย์การรับชมและถ่ายทอดความเป็น และปรับอากาศ 17 อาคารสาขาวิชาวิศวกรรมไฟฟ้า 18 อาคารสำนักงานอิเล็กทรอนิกส์ (โรจชัย) 19 อาคารณกประสงค์ (โรจชัย) 20 สนามกีฬากลาง มทร.ธัญบุรี | <ul style="list-style-type: none"> 21 อาคารสาขาวิชาสถาปัตยกรรม 22 อาคารกองพัฒนานักศึกษา สโมสรนักศึกษา 23 อาคารยานพาหนะ 24 อาคารโรงฝึกงานช่างยนต์ ช่างกลโรงงาน ช่างก่อสร้าง 25 อาคารโรงอาหาร 26 แผนกอาคารสถานที่ใหม่ (กำลังก่อสร้าง) 27 อาคารศูนย์สมโภช 28 อาคารหอพักสุคนทาวาสี 29 อาคารหอพักภาควิชาเคมี 30 อาคารหอพักพัฒนาธรรม 31 อาคารฟลัดครอบครัว 40 หน่วยเก่า 32 อาคารหอพักนักศึกษา 33 อาคารปฏิบัติการคณะวิทยาศาสตร์ และศิลปศาสตร์ 34 อาคารสำนักส่งเสริมวิชาการและงานทะเบียน 35 อาคารปฏิบัติการคณะวิศวกรรมศาสตร์ และสถาปัตยกรรมศาสตร์ 36 อาคารปฏิบัติการคณะศิลปกรรม และออกแบบอุตสาหกรรม 37 อาคารฟลัด 40 หน่วยใหม่ 38 สถานที่ออกกำลังกาย |
|---|--|

หน่วยงานผู้รับผิดชอบ อาคารสถานที่

หน่วยงานผู้รับผิดชอบ
คณะวิศวกรรมศาสตร์และเทคโนโลยี
คณะสถาปัตยกรรมศาสตร์และศิลปกรรมสร้างสรรค์
คณะวิทยาศาสตร์และศิลปศาสตร์
คณะบริหารธุรกิจ
สำนักส่งเสริมวิชาการและงานทะเบียน
สำนักงานวิทยบริการและเทคโนโลยีสารสนเทศ / ประชาสัมพันธ์
สถาบันวิจัยและพัฒนา
กองพัฒนานักศึกษา
สำนักงานกิจการสมาคมมหาวิทยาลัย / สถาบันบริการวิชาการ (USI) / สถาบันชุมชนพัฒนา
กองกลาง
ที่พักอาศัย

อาคารสำนักวิทยบริการและเทคโนโลยีสารสนเทศ ชั้นที่ 1

ขนาดพื้นที่ 2,904 ตารางเมตร

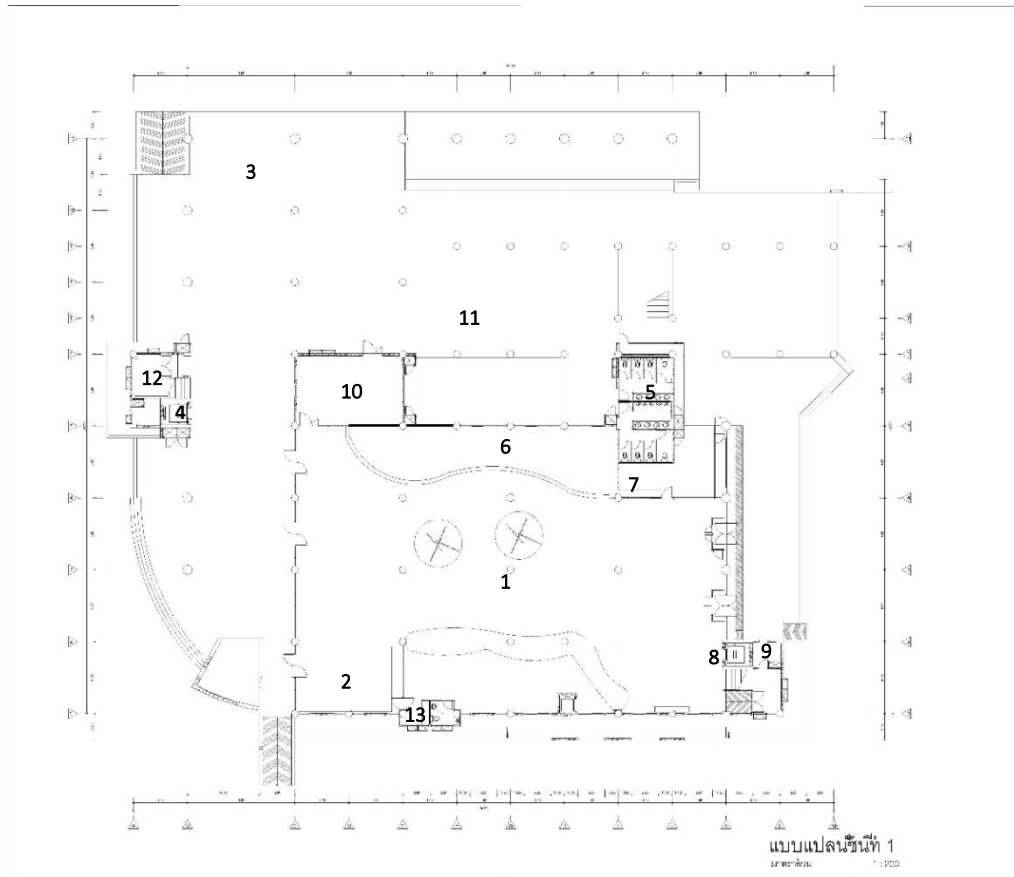

1. พื้นที่บริการห้องสมุด
2. พื้นที่พักรับประทานอาหาร / เครื่องดื่ม
3. พื้นที่เอนกประสงค์
4. ลิฟต์โดยสาร
5. ห้องน้ำชายและห้องน้ำหญิง
6. พื้นที่จัดแสดงนิทรรศการ
7. ห้องรับฝากของ
8. ลิฟต์โดยสาร
9. ห้องเก็บของ
10. พื้นที่บริการห้องสมุด
11. ศูนย์หนังสือจุฬาฯ (เดิม)
12. ห้องเก็บของ
13. ห้องล้างภาชนะใส่อาหาร/ล้างแก้ว

อาคารสำนักวิทยบริการและเทคโนโลยีสารสนเทศ ชั้นที่ 2

ขนาดพื้นที่ 1,790 ตารางเมตร

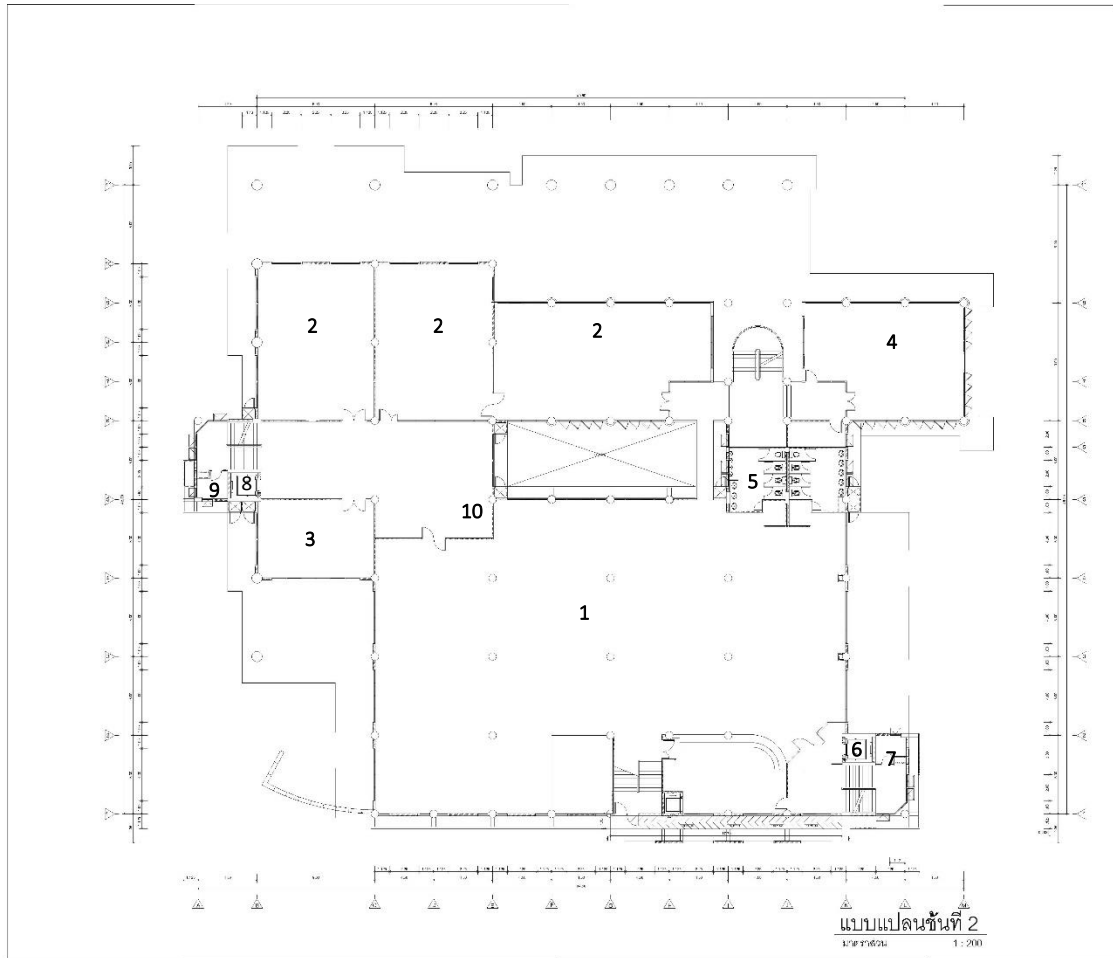

1. พื้นที่บริการห้องสมุด
2. พื้นที่บริการอุทยานศูนย์แห่งการเรียนรู้
3. ห้องประชุมกัณฑ์สารานุกรมอีสาน
4. ห้องปิดากรณ์อีสาน
5. ห้องน้ำชายและห้องน้ำหญิง
6. ลิฟต์โดยสาร
7. ห้องเก็บของ
8. ลิฟต์โดยสาร
9. ห้องเก็บของ
10. ห้องน้ำชายและห้องน้ำหญิง

อาคารสำนักวิทยบริการและเทคโนโลยีสารสนเทศ ชั้นที่ 3

ขนาดพื้นที่ 2,481 ตารางเมตร

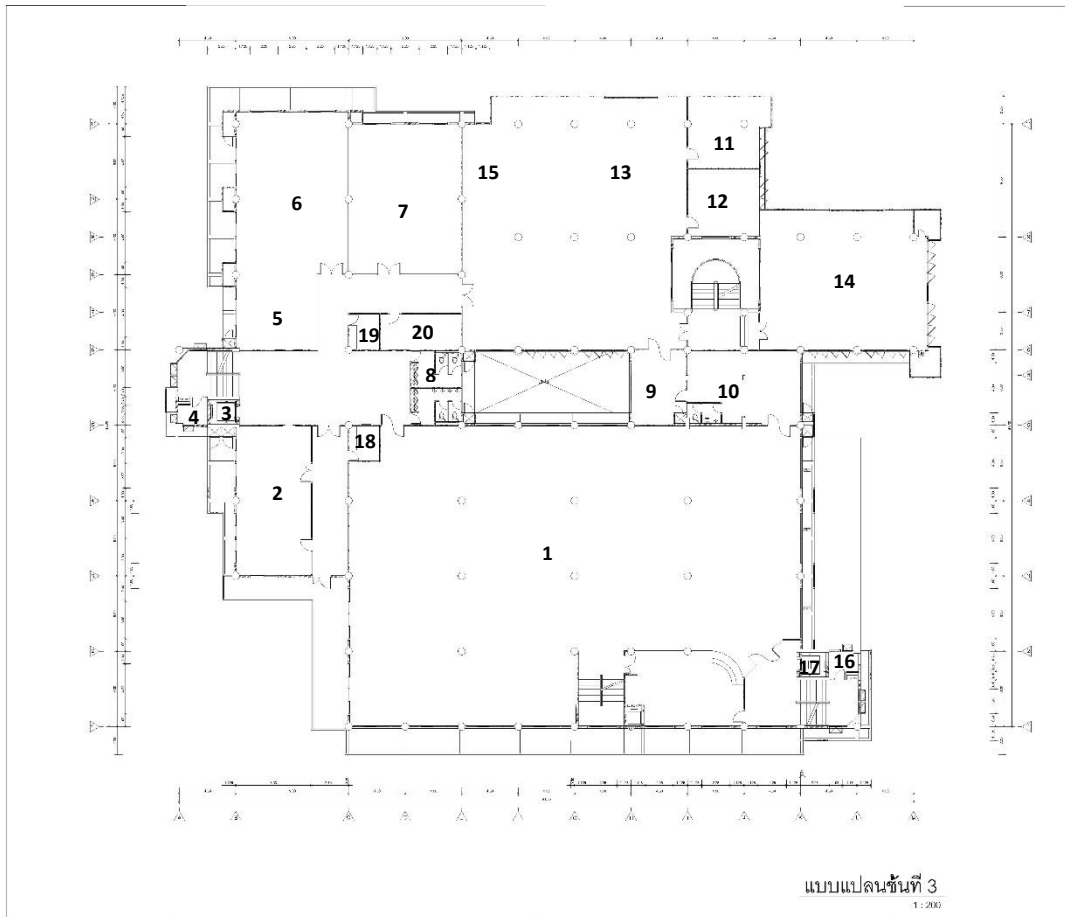

1. พื้นที่บริการห้องสมุด
2. ห้องแม่ข่ายคอมพิวเตอร์
3. ลิฟต์โดยสาร
4. ห้องเก็บของ
5. ห้องรับรอง
6. ห้องปฏิบัติการคอมพิวเตอร์ A
7. ห้องปฏิบัติการคอมพิวเตอร์ B
8. ห้องน้ำชายและห้องน้ำหญิง
9. ห้องเก็บของ
10. พื้นที่พักรับประทานอาหาร / เครื่องดื่ม
11. ห้องบันทึกเสียง
12. ห้องควบคุม
13. ห้องสตูดิโอ
14. สำนักงานงานเทคโนโลยีสารสนเทศ
15. ห้องประชุมเล็ก
16. ห้องเก็บของ
17. ลิฟต์โดยสาร
18. ห้องเก็บอุปกรณ์ใส่อาหารและเครื่องดื่ม/ล้างแก้ว
19. ห้องเก็บอุปกรณ์ใส่อาหารและเครื่องดื่ม/ล้างแก้ว
20. ห้องถ่ายเอกสาร

อาคารสำนักวิทยบริการและเทคโนโลยีสารสนเทศ ชั้นที่ 4

ขนาดพื้นที่ 1,747 ตารางเมตร

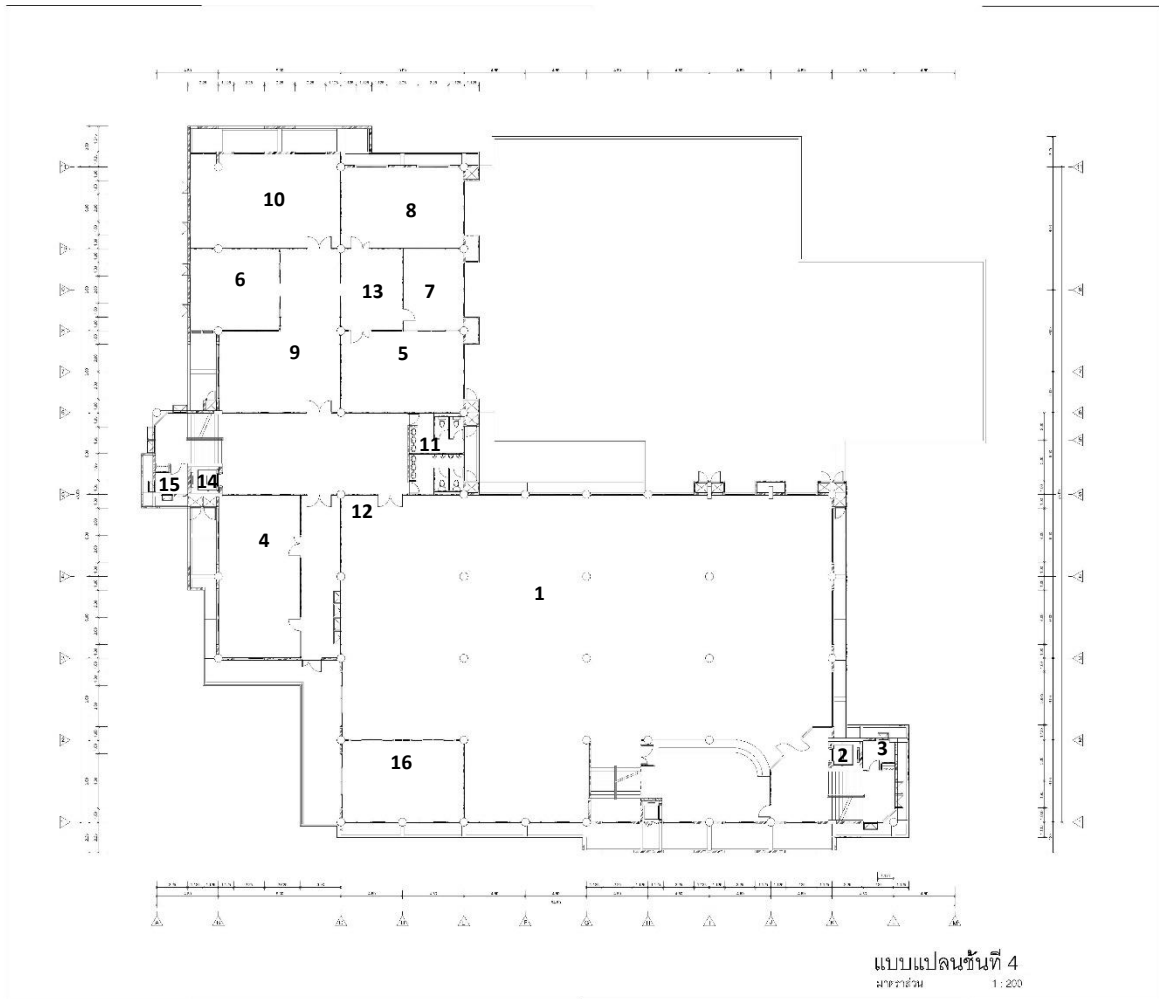

- | | |
|--|---|
| 1. พื้นที่บริการห้องสมุด | 8. พื้นที่ پذیرับประทานอาหาร / เครื่องดื่ม |
| 2. ลิฟต์โดยสาร | 9. สำนักงานงานบริหารงานทั่วไป |
| 3. ห้องเก็บของ | 10. ห้องรองผู้อำนวยการ/หัวหน้าสำนักงาน
ผู้อำนวยการ |
| 4. สำนักงานแผนงานอีเลิร์นนิ่ง
และเทคโนโลยีการศึกษา | 11. ห้องน้ำชายและหญิง |
| 5. ห้องประชุมเสตาการณ์อีสาน | 12. ห้องเก็บอุปกรณ์ใส่อาหารและเครื่องดื่ม/ล้างแก้ว |
| 6. ห้องผู้อำนวยการ
สำนักวิทยบริการและเทคโนโลยีสารสนเทศ | 13. ห้องรับแขก |
| 7. ห้องรองอธิการบดีฝ่ายเทคโนโลยีดิจิทัล
สารสนเทศและกิจการสภามหาวิทยาลัย | 14. ลิฟต์โดยสาร |
| | 15. ห้องเก็บของ |
| | 16. ห้องสมาธิเพื่อการเรียนรู้ |

อาคารสำนักวิทยบริการและเทคโนโลยีสารสนเทศ ชั้นที่ 5

ขนาดพื้นที่ 1,850 ตารางเมตร

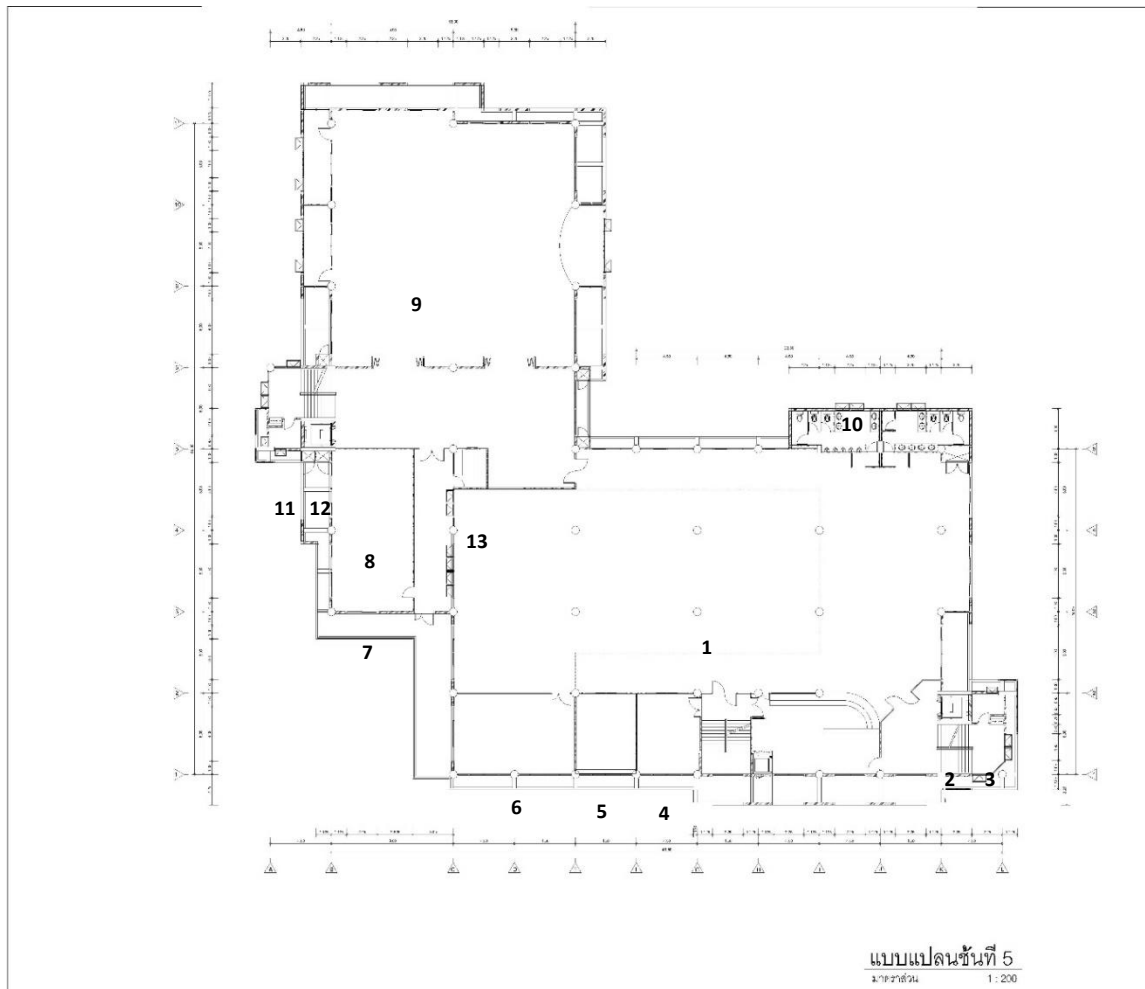

1. พื้นที่บริการศูนย์การเรียนรู้ด้วยตนเอง
2. ลิฟต์โดยสาร
3. ห้องเก็บของ
4. ห้องพัฒนาระบบ
5. ห้องกิจกรรมกลุ่ม
6. ห้องเรียนอัจฉริยะ 1
7. ห้องเก็บของ
8. ห้องรับรอง
9. ห้องประชุมมรกตอีสาน
10. ห้องน้ำชายและห้องน้ำหญิง
11. ห้องเก็บของ
12. ลิฟต์โดยสาร
13. ห้องเก็บอุปกรณ์ใส่อาหารและเครื่องดื่ม/ล้างแก้ว

อาคารสำนักวิทยบริการและเทคโนโลยีสารสนเทศ ชั้นที่ 6

ขนาดพื้นที่ 1,456 ตารางเมตร

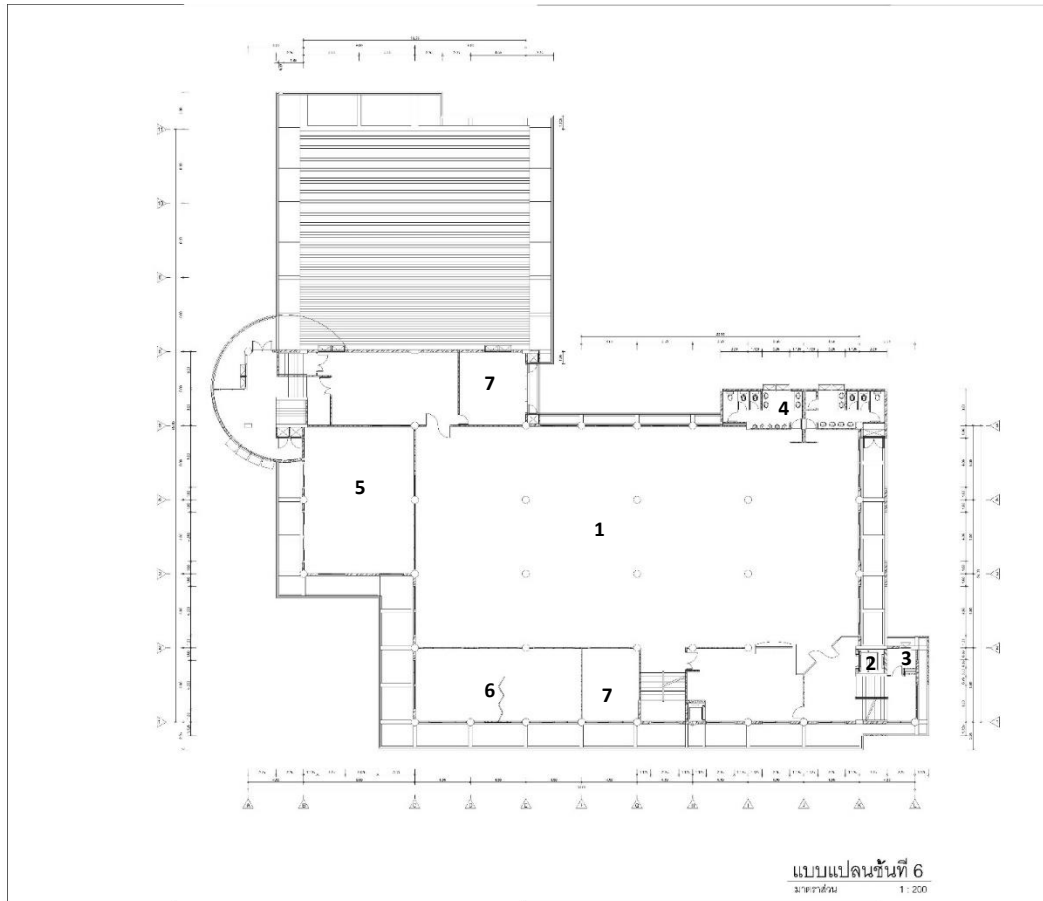

1. พื้นที่บริการศูนย์การเรียนรู้ด้วยตนเอง
2. ลิฟต์โดยสาร
3. ห้องเก็บของ
4. ห้องน้ำชายและหญิง
5. ห้องมินิเธียเตอร์
6. ห้องเรียนอัจฉริยะ 2
7. ห้องมัลติมีเดีย

อาคารสำนักวิทยบริการและเทคโนโลยีสารสนเทศ รอบนอกอาคาร

ขนาดพื้นที่ 2,441.01 ตารางเมตร

