

แผนผังกำหนดพื้นที่รับผิดชอบของหน่วยงานภายใน
มหาวิทยาลัยเทคโนโลยีราชมงคลธัญบุรี ศูนย์กลาง นครราชสีมา



- | | |
|--|---|
| <ul style="list-style-type: none"> 1 อาคารคณะบริหารธุรกิจ 2 อาคารศูนย์ศิลปะวัฒนธรรม 3 อาคารสาขาวิชาเทคโนโลยีมีเดีย 4 อาคารสาขาวิชาวิศวกรรมโยธา 5 อาคารสำนักงานคณะศิลปกรรมสาขาวิชาศิลปกรรม 6 อาคารสาขาวิศวกรรมเครื่องจักรกลเกษตร 7 อาคารสำนักงานกิจการสมาคมมหาวิทยาลัย 8 อาคารสถาบันวิจัยและพัฒนา 9 อาคารงานประชาสัมพันธ์และเผยแพร่ 10 อาคารสาขาวิชาวิศวกรรมเครื่องกล 11 อาคารสำนักบริหารและเทคโนโลยีสารสนเทศ 12 อาคารสาขาวิชาวิศวกรรมเครื่องกล 13 อาคารสาขาวิชาออกแบบอุตสาหกรรม 14 อาคารสาขาวิชาวิศวกรรมวัสดุ 15 อาคารสำนักงานวิทยาลยันวิศวกรรมวิชาชีพ 16 อาคารศูนย์การรับชมและถ่ายทอดความเป็นและปรับอากาศ 17 อาคารสาขาวิชาวิศวกรรมไฟฟ้า 18 อาคารสำนักงานอิเล็กทรอนิกส์ (โรงเรียน) 19 อาคารณากลาง มทร.ธัญบุรี | <ul style="list-style-type: none"> 20 อาคารสาขาวิชาสถาปัตยกรรม 21 อาคารกองพัฒนานักศึกษา สโมสรนักศึกษา 22 อาคารยานพาหนะ 23 อาคารโรงฝึกงานช่างยนต์ ช่างกลโรงงานช่างก่อสร้าง 24 อาคารโรงอาหาร 25 แผนกอาคารสถานที่ใหม่ (กำลังก่อสร้าง) 26 อาคารศูนย์สมโภชคาร 27 อาคารหอพักสุคนทาวาสี 28 อาคารหอพักภาควิชาเคมี 29 อาคารหอพักพัฒนาธรรม 30 อาคารฟลัดครอบครัว 40 หน่วยเก่า 31 อาคารหอพักนักศึกษา 32 อาคารปฏิบัติการคณะวิทยาศาสตร์และศิลปศาสตร์ 33 อาคารสำนักส่งเสริมวิชาการและงานทะเบียน 34 อาคารปฏิบัติการคณะวิศวกรรมศาสตร์และสถาปัตยกรรมศาสตร์ 35 อาคารปฏิบัติการคณะศิลปกรรมและออกแบบอุตสาหกรรม 36 อาคารฟลัด 40 หน่วยใหม่ 37 สถานที่ออกกำลังกาย |
|--|---|

หน่วยงานผู้รับผิดชอบ อาคารสถานที่

หน่วยงานผู้รับผิดชอบ
คณะวิศวกรรมศาสตร์และเทคโนโลยี
คณะสถาปัตยกรรมศาสตร์และศิลปกรรมสร้างสรรค์
คณะวิทยาศาสตร์และศิลปศาสตร์
คณะบริหารธุรกิจ
สำนักส่งเสริมวิชาการและงานทะเบียน
สำนักงานวิทยบริการและเทคโนโลยีสารสนเทศ / ประชาสัมพันธ์
สถาบันวิจัยและพัฒนา
กองพัฒนานักศึกษา
สำนักงานกิจการสมาคมมหาวิทยาลัย / สถาบันบริการวิชาการ (USI) / สถาบันชุมชนวันา
กองกลาง
ที่พักอาศัย

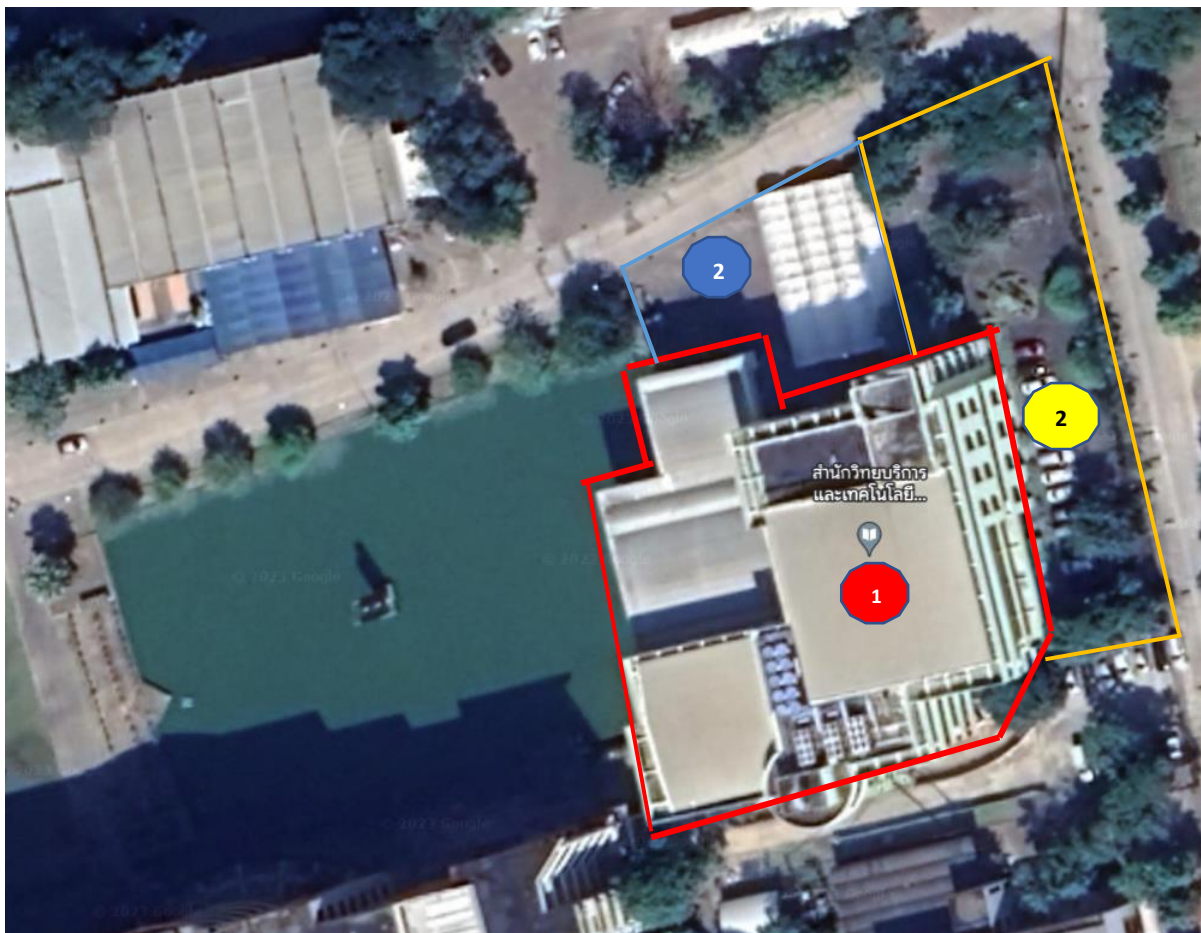

พื้นที่ปฏิบัติงาน

พื้นที่สีเขียว

พื้นที่ส่วนรวม

พื้นที่รอบนอกอาคาร ขนาดพื้นที่ 2,441 ตารางเมตร
พื้นที่ใช้สอย 9,324.00 ตารางเมตร

อาคารสำนักวิทยบริการและเทคโนโลยีสารสนเทศ ชั้นที่ 1

ขนาดพื้นที่ 2,904 ตารางเมตร

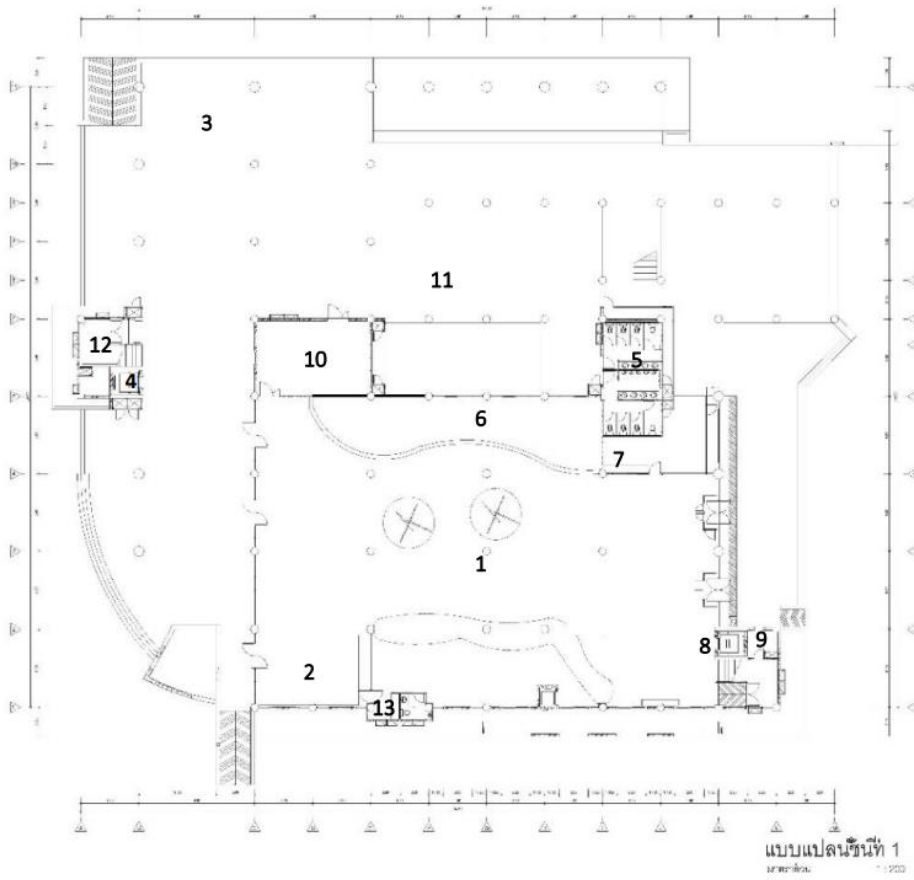

- | | |
|--------------------------------------|------------------------------------|
| 1. พื้นที่บริการห้องสมุด | 9. ห้องเก็บของ |
| 2. พื้นที่รับประทานอาหาร/เครื่องดื่ม | 10. พื้นที่บริการห้องสมุด |
| 3. พื้นที่เอนกประสงค์ | 11. ศูนย์หนังสือจุฬา (เดิม) |
| 4. ลิฟต์โดยสาร | 12. ห้องเก็บของ |
| 5. ห้องน้ำชายและห้องน้ำหญิง | 13. ห้องล้างภาชนะใส่อาหาร/ล้างแก้ว |
| 6. พื้นที่จัดแสดงนิทรรศการ | |
| 7. ห้องรับฝากของ | |
| 8. ลิฟต์โดยสาร | |

การกำหนดพื้นที่	หมายเลขที่พื้นที่
พื้นที่ทำงาน	1,6,7,10
พื้นที่รับประทานอาหาร/เครื่องดื่ม	2
พื้นที่ส่วนรวม	1,3,4,5,8,10
พื้นที่เฉพาะ	6,7,9,11,12

อาคารสำนักวิทยบริการและเทคโนโลยีสารสนเทศ ชั้นที่ 2

ขนาดพื้นที่ 1,790 ตารางเมตร

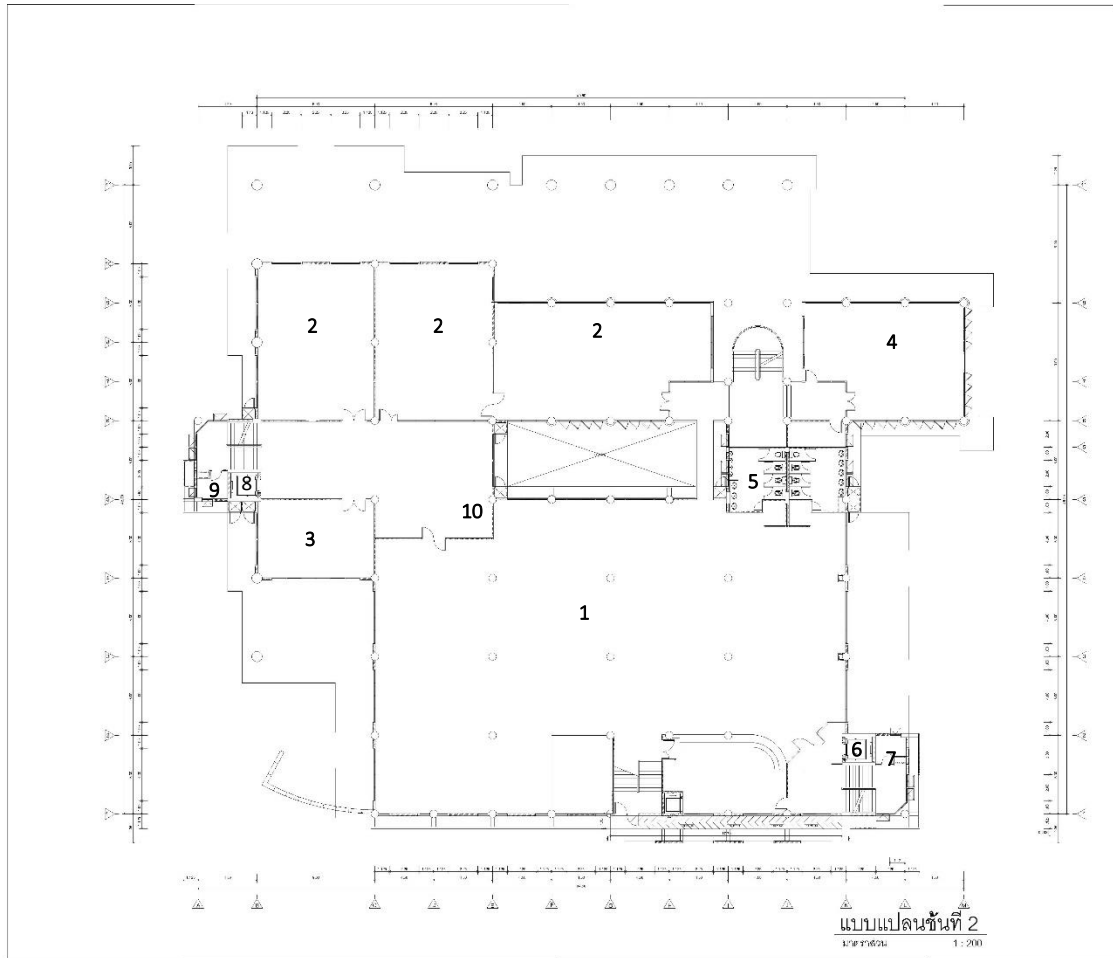

- | | |
|--|------------------------------|
| 1. พื้นที่บริการห้องสมุด | 7. ห้องเก็บของ |
| 2. พื้นที่บริการอุทยานศูนย์แห่งการเรียนรู้ | 8. ลิฟต์โดยสาร |
| 3. ห้องประชุมกัณฑ์สารนิทัศน์ | 9. ห้องเก็บของ |
| 4. ห้องปิดาภรณ์อีสาน | 10. ห้องน้ำชายและห้องน้ำหญิง |
| 5. ห้องน้ำชายและห้องน้ำหญิง | |
| 6. ลิฟต์โดยสาร | |

การกำหนดพื้นที่	หมายเลขที่พื้นที่
พื้นที่ทำงาน	1-4
พื้นที่รับประทานอาหาร/เครื่องดื่ม	-
พื้นที่ส่วนรวม	1-6,8,10
พื้นที่เฉพาะ	7,9

อาคารสำนักวิทยบริการและเทคโนโลยีสารสนเทศ ชั้นที่ 3

ขนาดพื้นที่ 2,481 ตารางเมตร

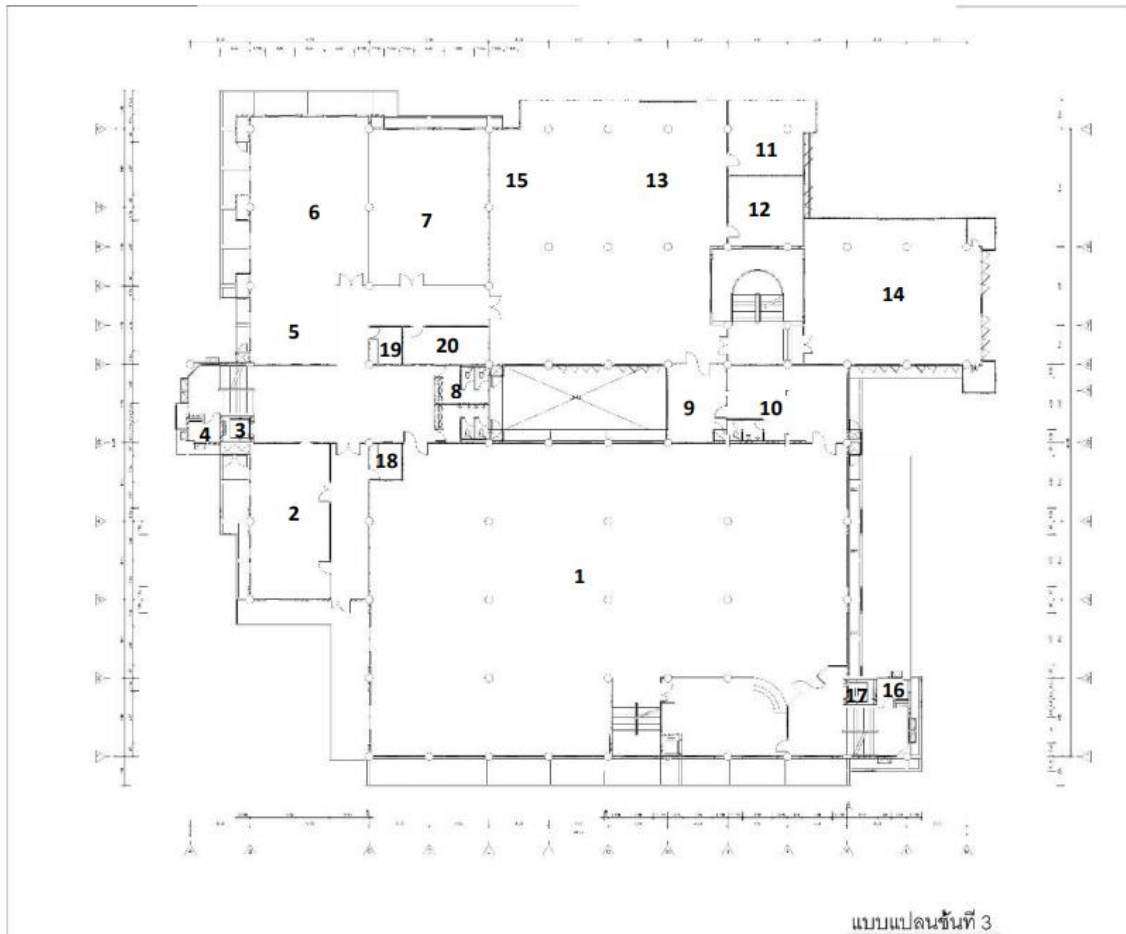

- | | |
|--|--|
| 1. พื้นที่บริการห้องสมุด | 11. ห้องบันทึกเสียง |
| 2. ห้องแม่ข่ายคอมพิวเตอร์ | 12. ห้องควบคุม |
| 3. ลิฟต์โดยสาร | 13. ห้องสตูดิโอ |
| 4. ห้องเก็บของ | 14. สำนักงานงานเทคโนโลยีสารสนเทศ |
| 5. ห้องรับรอง | 15. ห้องประชุมเล็ก |
| 6. ห้องปฏิบัติการคอมพิวเตอร์ A | 16. ห้องเก็บของ |
| 7. ห้องปฏิบัติการคอมพิวเตอร์ B | 17. ลิฟต์โดยสาร |
| 8. ห้องน้ำชายและห้องน้ำหญิง | 18. ห้องเก็บอุปกรณ์ใส่อาหารและเครื่องดื่ม/ล้างแก้ว |
| 9. ห้องเก็บของ | 19. ห้องเก็บอุปกรณ์ใส่อาหารและเครื่องดื่ม/ล้างแก้ว |
| 10. พื้นที่พักรับประทานอาหาร / เครื่องดื่ม | 20. ห้องถ่ายเอกสาร |

การกำหนดพื้นที่	หมายเลขที่พื้นที่
พื้นที่ทำงาน	1,6-7,14
พื้นที่พักรับประทานอาหาร / เครื่องดื่ม	18-19
พื้นที่ส่วนรวม	1,8,17
พื้นที่เฉพาะ	4-5,2,9,11-13,15

อาคารสำนักวิทยบริการและเทคโนโลยีสารสนเทศ ชั้นที่ 4
 ขนาดพื้นที่ 1,747 ตารางเมตร

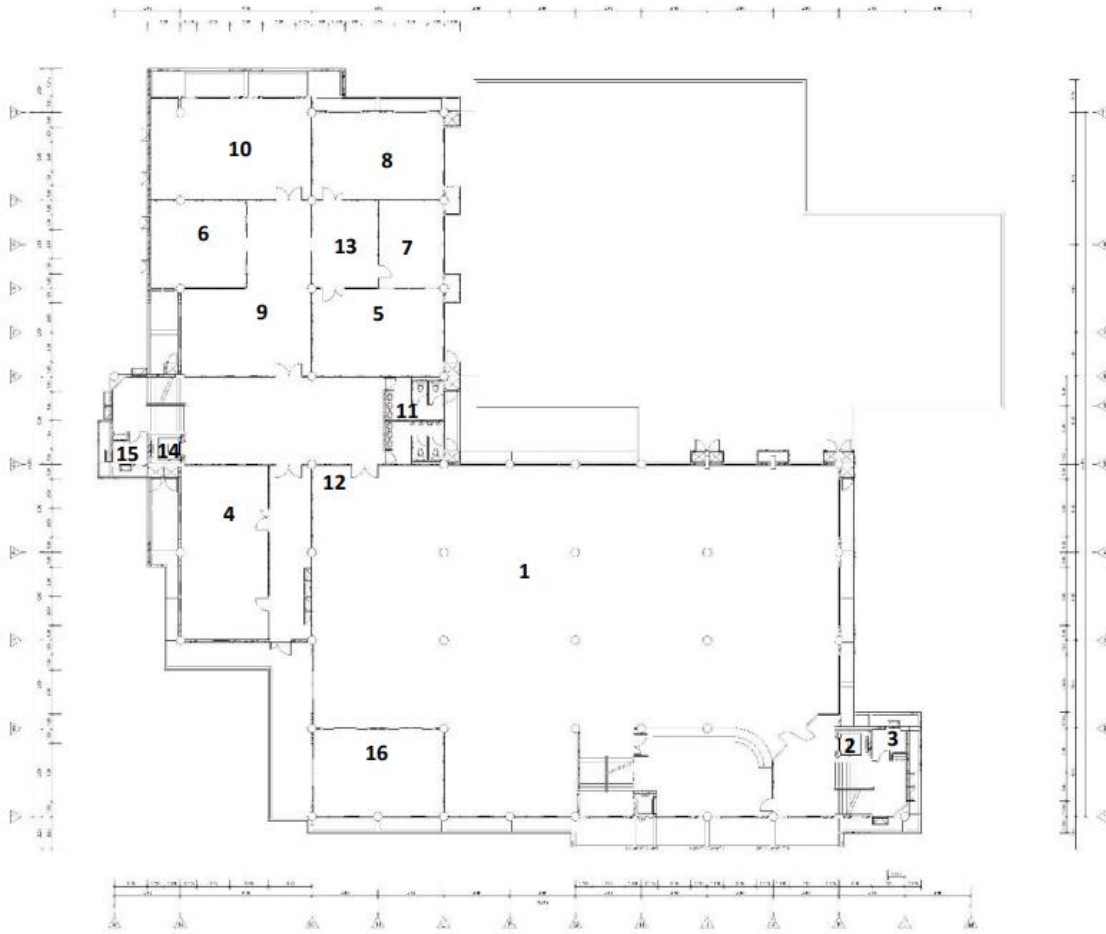

- | | |
|---|---|
| 1. พื้นที่บริการห้องสมุด | 8. พื้นที่พักรับประทานอาหาร/เครื่องดื่ม |
| 2. ลิฟต์โดยสาร | 9. สำนักงานงานบริหารงานทั่วไป |
| 3. ห้องเก็บของ | 10. ห้องรองผู้อำนวยการ/หัวหน้าสำนักงาน
ผู้อำนวยการ |
| 4. สำนักงานแผนงานอิเล็กทรอนิกส์
และเทคโนโลยีการศึกษา | 11. ห้องน้ำชายและหญิง |
| 5. ห้องประชุมเสตาภรณ์อีสาน | 12. ห้องเก็บอุปกรณ์ใส่อาหารและเครื่องดื่ม/ล้างแก้ว |
| 6. ห้องผู้อำนวยการ
สำนักวิทยบริการและเทคโนโลยีสารสนเทศ | 13. ห้องรับแขก |
| 7. รองอธิการบดีฝ่ายเทคโนโลยีดิจิทัล สารสนเทศ
และกิจการสภามหาวิทยาลัย | 14. ลิฟต์โดยสาร |
| | 15. ห้องเก็บของ |
| | 16. ห้องสมาชิ |

การกำหนดพื้นที่	หมายเลขที่พื้นที่
พื้นที่ทำงาน	1,4,5,9
พื้นที่พักรับประทานอาหาร / เครื่องดื่ม	8,12
พื้นที่ส่วนรวม	1,11,14
พื้นที่เฉพาะ	3,6,7,10,13,15-16

อาคารสำนักวิทยบริการและเทคโนโลยีสารสนเทศ ชั้นที่ 5
 ขนาดพื้นที่ 1,850 ตารางเมตร

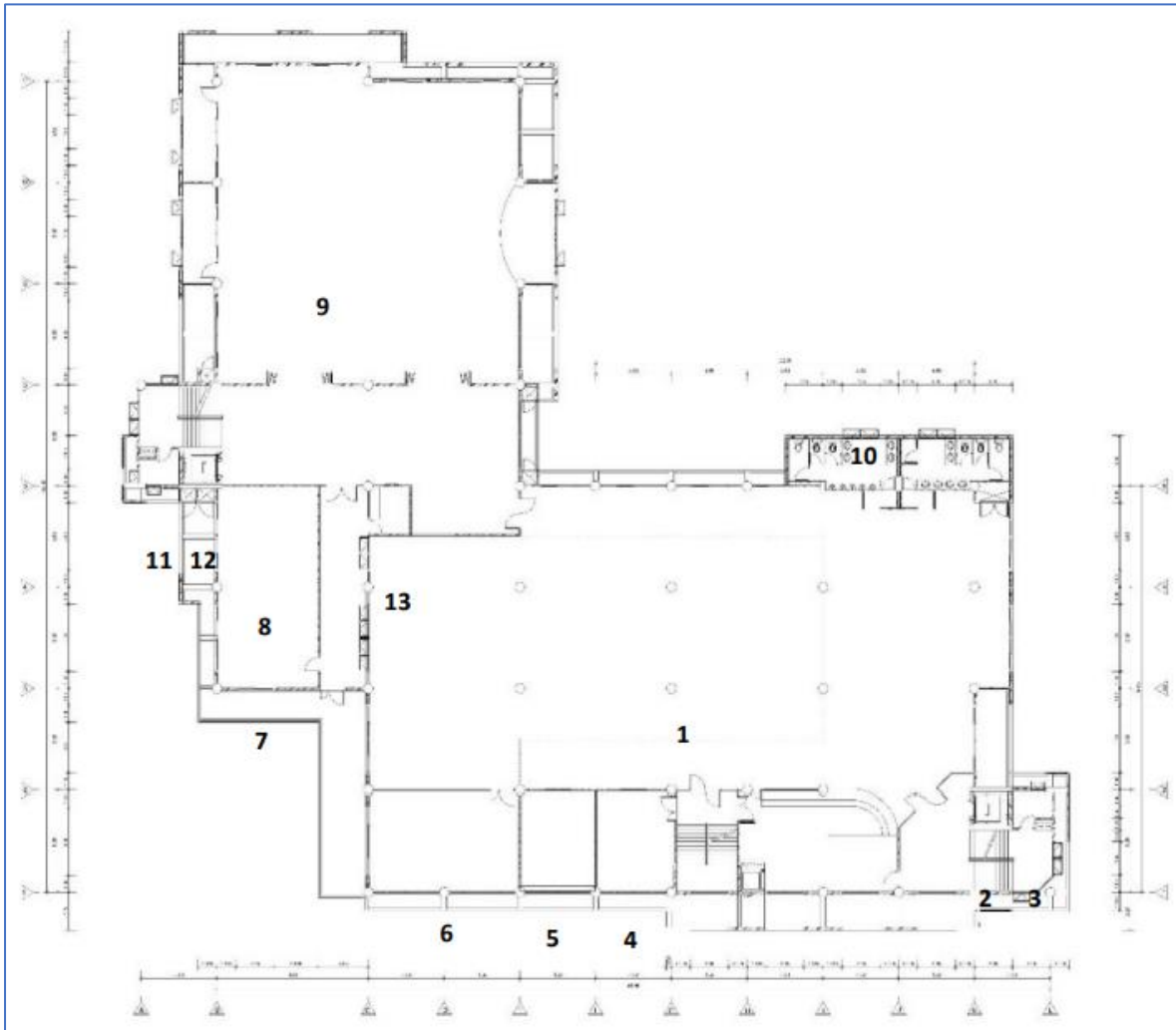

- | | |
|--------------------------|--|
| 1. พื้นที่บริการห้องสมุด | 8. ห้องรับรอง |
| 2. ลิฟต์โดยสาร | 9. ห้องประชุมมรกตอีสาน |
| 3. ห้องเก็บของ | 10. ห้องน้ำชายและห้องน้ำหญิง |
| 4. ห้องพัฒนาระบบ | 11. ห้องเก็บของ |
| 5. ห้องกิจกรรมกลุ่ม | 12. ลิฟต์โดยสาร |
| 6. ห้องเรียนอัจฉริยะ 1 | 13. ห้องเก็บอุปกรณ์ใส่อาหารและเครื่องดื่ม/
ล้างแก้ว |
| 7. ห้องเก็บของ | |

การกำหนดพื้นที่	หมายเลขที่พื้นที่
พื้นที่ทำงาน	1,5-6,9
พื้นที่พักรับประทานอาหาร / เครื่องดื่ม	-
พื้นที่ส่วนรวม	2,5-6,9,10,12
พื้นที่เฉพาะ	3-4,7,8,11,13

อาคารสำนักวิทยบริการและเทคโนโลยีสารสนเทศ ชั้นที่ 6

ขนาดพื้นที่ 1,456 ตารางเมตร

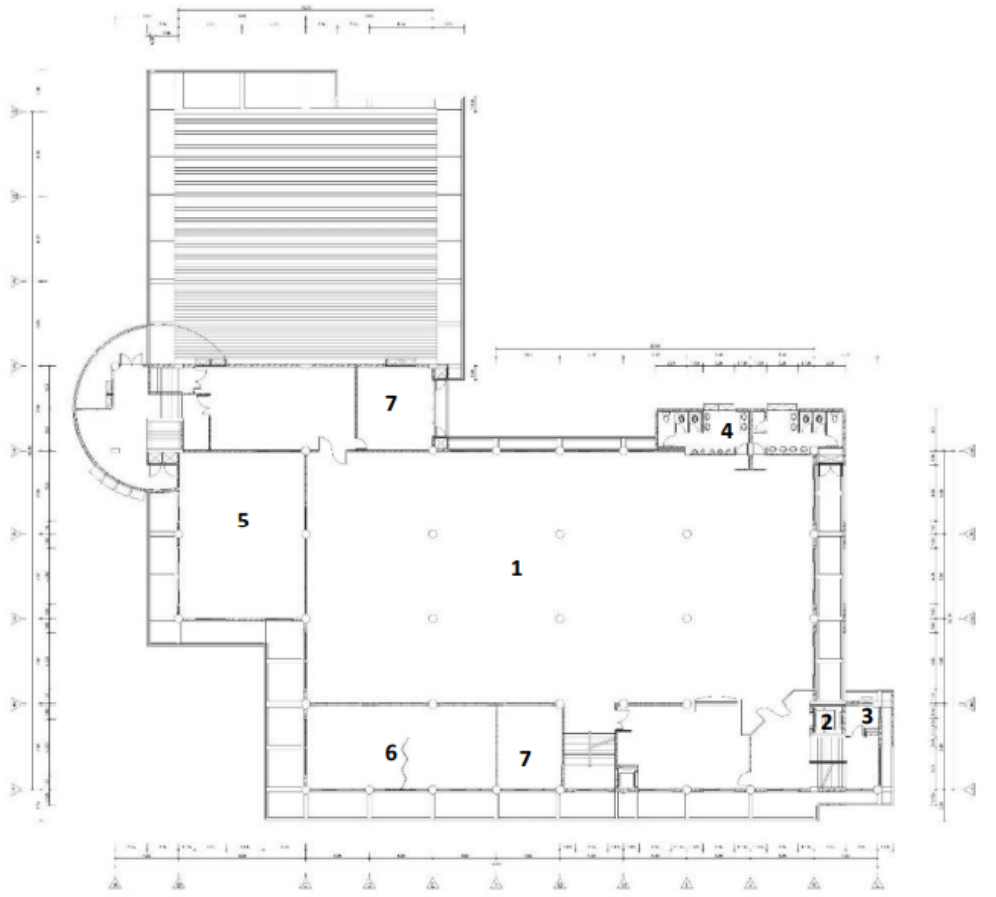

1. พื้นที่บริการห้องสมุด
2. ลิฟต์โดยสาร
3. ห้องเก็บของ
4. ห้องน้ำชายและหญิง
5. ห้องมินิเสีเตอร์
6. ห้องเรียนอัจฉริยะ 2
7. ห้องมัลติมีเดีย

การกำหนดพื้นที่	หมายเลขที่พื้นที่
พื้นที่ทำงาน	1,5-7
พื้นที่พักรับประทานอาหาร / เครื่องดื่ม	-
พื้นที่ส่วนรวม	2,4-7
พื้นที่เฉพาะ	3

อาคารสำนักวิทยบริการและเทคโนโลยีสารสนเทศ รอบนอกอาคาร

ขนาดพื้นที่ 2,441.01 ตารางเมตร

